









# FORBIKES

S.R.L.

COMPONENTI PER MOTOCICLI

## CATALOGO 2025









# INDICE

BRAND	PAGINA
A-SIDER	126
BARKBUSTERS	128
CLICK N'RIDE	132
DAYTONA	136
DENALI	160
EAZI GRIP	166
FK VISORS	172
FORBIKES	14
HEL PERFORMANCE	114
KAOKO	188
NONOISE	192
OUTLET	204
R&G RACING	196

## INDICE ALFABETICO

CATEGORIA	PAGINA
<b>A</b>	
ABBIGLIAMENTO	110
ADATTATORE POMPA FRENO	122
ADATTATORE PRESA USB	67
ADATTATORI MINIFRECCE	85 / 198
ADATTATORI SPECCHIETTI	58
ADESIVI	87 / 212
ADESIVI ANTISCIVOLO PARATACCO	198
ADESIVI ANTISCIVOLO SELLA	21
ADESIVI ANTISCIVOLO SERBATOIO	169 / 198
ADESIVI RIPARAZIONE SELLA	22
AIUTO COMANDO GAS	207
ALZAMOTO FISSAGGIO A TELAIO	218
ANTIACQUA / TUTA	110
APPLICATORE STRISCE PER CERCHI	90
ATTREZZI RIMOZIONE CUSCINETTI	103

CATEGORIA	PAGINA
<b>B</b>	
BARRA MULTIFUNZIONE CON PRESA USB	71
BARRE DI RICAMBIO SEMIMANUBRI	28
BASE APPOGGIO CAVALLETTO	198
BENZINA / TUBO	100
BIDONCINO CON POMPA MULTIUSO	97
BLOCCADISCO	22 / 217
BLOCCALEVA	97
BOCCOLA INOX IMPIANTI ABS	122
BORSA DA SELLA	16 / 206
BORSETTA PORTA-ATTREZZI	16 / 206
BRACCIALE FRIZIONE	36
BULLONI FISSAGGIO CORONA	96
BULLONI INOX PER TUBI FRENO	122
<b>C</b>	
CABLAGGI SFUSI	151



CATEGORIA	PAGINA
CABLAGGIO / FARETTI	74
CABLAGGIO / NASTRO	103
CALZE IN NEOPRENE	220
CALZINO LEVA CAMBIO	29
CAPICORDA	149
CAPIGUAINA	99
CAPPUCCIO PER CONNETTORE	151
CARBURANTE / TUBO	100
CARTUCCE CO2	97
CATADIOTTRO	73
CAVALLETTI / BASE APPOGGIO	198
CAVALLETTI / CURSORI	108
CAVALLETTI / FORCHETTE	108
CAVALLETTI / NOTTOLINI	109 / 198
CAVALLETTI ALZAMOTO	104
CAVALLETTI E-BIKE	109
CAVALLETTI MONOBRACCIO	107
CAVALLETTO MONOBRACCIO / PERNO	103
CAVALLETTO ALZAMOTO FISSAGGIO A TELAIO	219
CAVALLETTO IDRAULICO	105
CAVALLETTO OFF-ROAD	105
CAVETTO PER BLOCCADISCO	22 / 217
CAVO CAMBIO	99
CAVO FRIZIONE	99
CAVO GAS	99
CHIAVE A T	101
CHIAVE ESAGONALE	103
CHIAVE FILTRO OLIO	101
CHIAVI A BRUGOLA	102
CINGHIA	96
CINGHIE ANCORAGGIO	96

CATEGORIA	PAGINA
CINTURA LOMBARRE	111
CLACSON SOUNDBOMB	162
CLICK N' RIDE / CONFEZIONE	134
CO2 / CARTUCCE	97
COLLARE FORCELLA PER POMPA POLLICE	119
COMANDO GAS	155
CONNETTORE / CAPPUCCIO	151
CONNETTORI ELETTRICI	147
CONNETTORI FRECCHE	84/150
CONNETTORI H4	150
CONNETTORI HM	148
CONNETTORI HM WATERPROOF	148
CONNETTORI MT WATERPROOF	149
CONNETTORI PER MINIFRECCHE	84
CONTAGIRI DIAMETRO 48 MM	139
CONTAGIRI DIAMETRO 60 MM	140
CONTAGIRI DIAMETRO 80 MM	143
CONTAGIRI DIGITALE	145
CONTAMARCE DIGITALE	145
CONTENITORE IN SILICONE	217
CONVERTITORE SEGNALE DI VELOCITÀ	66
COPPIA INDICATORI DIREZIONE	70 / 209
COPPIA MANOPOLE	38
COPPIA NOTTOLINI CAVALLETTO	109 / 198
COPRIGAMBE	112
COPRIMOTO INDOOR	25
COPRIMOTO OUTDOOR	24 / 206
CORDA ELASTICA PER BAGAGLI	23
CORNICE PER STRUMENTI VELONA	142
CORNICE TARGA	98



CATEGORIA	PAGINA
CRICCHETTO	217
CRICCHETTO, CHIAVE CANDELA	102
CRUISE CONTROL KAOKO	191
CRUNA PASSA CATENA	221
CUBETTI SPUGNA RACING	93
CUPOLINI PLEXY	155/216
CURSORI PERNO RUOTA POSTERIORE	198
CURSORI CAVALLETTI	108
CUSCINO MEMORY FOAM	20
<b>E</b>	
E-BIKE / CAVALLETTI	109
ELASTICI FISSAGGIO MASCHERINA OFF-ROAD	111
ELASTICI PER BAGAGLI	23
ESTENSIONE PARAFANGO	198
ESTENSIONE SPECCHIETTO	59 / 198
ESTENSIONI PER MINIFRECCE	83
ESTRATTORI VOLANTINO	217
<b>F</b>	
FANALE ANTERIORE	75
FANALE ANTERIORE / PROTEZIONE TRASPARENTE	198
FANALERIA	73 / 208
FANALI / STAFFE SUPPORTO	77 / 207
FANALI LED	163
FARETTO / CABLAGGIO	74
FARETTO / SUPPORTO	74
FASCETTE STRINGITUBO	100 / 123
FERMACOPERTONE	96
FILO ELETTRICO	152
FILO E SENSORE TEMPERATURA ACQUA / OLIO	66
FILO INOX PER PINZA GIRAFILO	102

CATEGORIA	PAGINA
FLASH RELAY	84
FOGLIO NEOPRENE ADESIVO	21
FORCELLA / PROTEZIONE	198
FORCELLONE / PROTEZIONE	198
FORCHETTE PER CAVALLETTI	108
FRECCE	79 / 209
FRECCE SGANCIO RAPIDO	135
FRONTINO VISIERA TRE BOTTONI	180
<b>G</b>	
GIACCA SENZA MANICHE	111
GIUNTI TUBI BENZINA	97
GOMMINI CON INSERTO FILETTATO	93
GOMMINO PASSACAVO	123
GONFIAGGIO RAPIDO	97
GRAFICHE ADESIVE	212
GUAINE CAVI ELETTRICI	152
GUAINE FRIZIONE	99
GUAINE GAS	99
GUANTI	112
<b>I</b>	
ILLUMINAZIONE LED	162
IMBUTO	102
INDICATORI DI DIREZIONE	79 / 209
INDICATORI DI DIREZIONE SGANCIO RAPIDO	135
INDICATORI LED / STRUMENTAZIONE	64
INSERTO PROTEZIONE TELAIO	198
INTERMITTENZA	84
INTERRUTTORE	62 / 221
<b>K</b>	
KIT ALTEZZA VARIABILE RISER MANUBRIO	29



CATEGORIA	PAGINA
KIT COVER RAGGI CERCHI RUOTA	26
KIT MANOPOLE RISCALDATE	46 / 212
KIT MODIFICA FANALE TWIN POLIELLISSOIDALE	209
KIT MONTAGGIO PARAMANI	131
KIT TAGLIO E RIBATTITURA CATENA TRASMISSIONE	101
KIT TAGLIO RIBATTITURA / PERNO A RICAMBIO	101
KIT TRASFORMAZIONE A LED	78
<b>L</b>	
LAMPADINA ALOGENA	78 / 209
LEVA CAMBIO	30
LEVA CAMBIO / PROTEZIONE	29
LEVA FRENO	34
LEVA FRIZIONE	32
LEVA SMONTA GOMME	101
LEVE FRENO E FRIZIONE "SYNCRO"	31
LEVE OFF-ROAD	36 / 207
LIQUIDO PULIZIA VISIERE	181
LUCE POSTERIORE PIOGGIA	198
LUCE TARGA	73
LUCHETTO	211
<b>M</b>	
MANIGLIE PASSEGGERO	126
MANOMETRO	103
MANOPOLE	38 / 212
MANOPOLE / PANNETTO RISCALDANTE	47
MANOPOLE RISCALDATE	46 / 212
MANUBRI	27
MANUBRI / RISER	29 / 214
MANUBRIO / PARACOLPI	218
MANUBRIO TRASFORMABILE	214

CATEGORIA	PAGINA
MASCHERINA OFF-ROAD	208
MASCHERINA OFF-ROAD / ELASTICI	95
MINIFRECCE	79 / 209
MINIFRECCE / ADATTATORI	85 / 198
MINIFRECCE / CONNETTORI	84/150
MINIFRECCE / ESTENSIONI	83
MINIFRECCE / LAMPADINA	78 / 210
MINIFRECCE / RESISTENZA	84
MODIFICA MANUBRIO 22,2/28,6 MM	29
MOLLA MARMITTA	94
MORSETTO CAMBIO	99
MORSETTO GAS	100
MORSETTO MANUBRIO	214
MORSETTO VITE	99
<b>N</b>	
NASTRO TELATO	103
NOTTOLINI CAVALLETTI	109 / 198
<b>O</b>	
OFF ROAD PORTATARGA	98
OFF-ROAD CAVALLETTO	105
OFF-ROAD SFIATO PER TAPPO	94
OFF-ROAD VITERIA	221
<b>P</b>	
PANNO FONOASSORBENTE	102
PALO IN ALLUMINIO	158
PARACATENA	198
PARACOLPI	218
PARAFANGO / ESTENSIONE	198
PARAMANI	131 / 218
PARAMOTORE ADVENTURE BARS	198
PATTINO CATENA	95



CATEGORIA	PAGINA
PEDALE FRENO	220
PEDANA ACCOSTA-MOTO	105
PEDANE ARRETRATE	198
PELLICOLA PROTETTIVA	170
PENSILINA PER TENDA	157
PERNI CAVALLETTO MONOBRACCIO	103
PERNO SGANCIO RAPIDO	93
PIASTRA PER AGGANCIO CINGHIE	198
PIATTO SUPPORTO TARGA	98
PINNA SICUREZZA CATENA	198
PINZA GIRAFILO	102
PINZA GIRAFILO / FILO INOX	102
PINZE ANTERIORI RADIALI	120
PINZE POSTERIORI ASSIALI	120
PIOLO IN ALLUMINIO	158
PISTONCINO ALZA-SELLA	96
PLACCHETTA POST RIMOZIONE POGGIAPIEDE	198
POMPA FRENO	118
POMPA FRENO / ADATTATORE	121
POMPA FRENO INDICE	118
POMPA FRENO POLLICE	119
POMPA FRENO POLLICE / COLLARE	119
POMPA FRIZIONE	118
PORTA CELLULARE	72
PORTATARGA	198
PORTATARGA OFF ROAD	98
PRESA PER FRECCHE CLICK N' RIDE	135
PRESA USB	67
PRESA USB / ADATTATORE	67
PRESA USB E BARRA MULTIFUNZIONE	71
PROLUNGA SPECCHIETTO	59 / 198

CATEGORIA	PAGINA
PROTEZIONE ANTISCIVOLO SERBATOIO	169
PROTEZIONE CENTRALE SERBATOIO	169
PROTEZIONE CODONE	198
PROTEZIONE FANALE ANTERIORE	198
PROTEZIONE LEVA CAMBIO	29
PROTEZIONE LEVA FRENO / FRIZIONE	198
PROTEZIONE MONOAMMORTIZZATORE	198
PROTEZIONE RADIATORE	198
PROTEZIONE SERBATOIO / ADESIVI	88 / 169
PROTEZIONE SERBATOIO INTEGRALE	169
PROTEZIONE SILENZIATORE	26 / 216
PROTEZIONE STRUMENTAZIONE	171
PROTEZIONE TUBO SCARICO	95
PROTEZIONI FORCELLA	198
PROTEZIONI FORCELLONE	198
PROTEZIONI MOTORE	198
PROTEZIONI TELAIO	198
PROTEZIONI UDITO	195
PULITORE PARAOLI FORCELLA E SEDI	103
PULIZIA MOTO	198
<b>R</b>	
RACCORDI RAPIDI STÄUBLI	121
RAMPA CARICO MOTO - QUAD	106
RELAY CON CONNETTORE	84
RESISTENZA PER FRECCHE CLICK N' RIDE	135
RESISTENZA PER MINIFRECCHE	84
RETE FERMA CARICO	22
RETINA PROTEZIONE COLLETTORI SCARICO	198
RETINA PROTEZIONE RADIATORE	198



CATEGORIA	PAGINA
RIALZO MANUBRIO	29 / 214
RICETTACOLO	93
RIMOZIONE CUSCINETTI / ATTREZZI	103
RIPARAZIONE PNEUMATICI	97
RISER MANUBRIO	29 / 214
RIVETTO A CLIP	93
RONDELLA IN RAME	123
RONDELLA TEFLON	94
RULLINO CATENA	95
S	
SALVACHIAPPE	20
SALVASCARPA LEVA CAMBIO	29
SAPONETTE	111
SCARICO / PROTEZIONE	26 / 198
SCARICO / STAFFA	198
SCHIACCIATUBO	100
SEGNALE DI VELOCITÀ / CONVERTITORE	66
SELLA / ADESIVI RIPARAZIONE	22
SELLA IN NEOPRENE	21
SEMIMANUBRI	28
SEMIMANUBRI / BARRE DI RICAMBIO	28
SENSORE DI VELOCITÀ	66
SERBATOIO FRENI / STAFFA	60
SERBATOIO LIQUIDO FRENI	123
SFIATO PER TAPPO OFF-ROAD	94
SLIDERS CODONE POSTERIORE	198
SLIDERS SERBATOIO	198
SMARTPHONE SUPPORTO	72
SMONTA GOMME / LEVA	101

CATEGORIA	PAGINA
SOFFIETTI COPERTURA SNODO PEDANE MX	95
SOTTOCASCO	111
SOUNDBOMB CLACSON	164
SPECCHIETTI	52 / 210
SPECCHIETTI / ADATTATORI	58
SCALPELLO	158
SPECCHIETTI / ESTENSIONE	59 / 198
SPECCHIETTI / STAFFA	59
SPECCHIETTI / TAPPO	59 / 198
SPINE FERMA-PASTIGLIE	103
SPUGNA SERBATOIO	93
STABILIZZATORI / TAMPONI MANUBRIO	198
STABILIZZATORI MANUBRIO	48 / 213
STAFFA MANUBRIO	29
STAFFA MANUBRIO / ADATTATORE	29
STAFFA MANUBRIO / MORSETTI	29
STAFFA PER VELONA 48 MM	140
STAFFA PER VELONA 60 MM	143
STAFFA SERBATOIO FRENI	60
STAFFA SUPPORTO SCARICO	198
STAFFE SUPPORTO FANALI	77 / 207
STAFFE SUPPORTO FANALI SPECIFICHE	163
STAMPELLA LATERALE	95
STÄUBLI RACCORDI RAPIDI	121
STRINGITUBO / FASCETTA	100 / 123
STRISCE PER CERCHI	90
STRISCE PER CERCHI / APPLICATORE	90
STRISCIA A MANUBRIO ANCORAGGIO CINGHIE	96



CATEGORIA	PAGINA
STRUMENTAZIONE INDICATORI LED	64
STRUMENTAZIONE MULTIFUNZIONE	146
SUPPORTO FARETTO	74
SUPPORTO SMARTPHONE	72
SUPPORTO SPECCHI	59
SUPPORTO TARGA	98
SYNCR0 LEVE FRENO E FRIZIONE	31
<b>T</b>	
TACHIMETRO DIAMETRO 48 MM	139
TACHIMETRO DIAMETRO 60 MM	140
TACHIMETRO DIAMETRO 80 MM	143
TACHIMETRO DIGITALE	145
TAMPONI / PROTEZIONI TELAIO	154/198
TAMPONI PER CAVALLETTO	108
TAPPETO	198
TAPPI PROTEZIONI UDITO	195
TAPPINO IN GOMMA SPURGO PINZA / POMPA	123
TAPPO CARICO OLIO MOTORE	61
TAPPO PER MARMITTA	96
TAPPO RADIATORE	95
TAPPO SERBATOIO OLIO FRENI	61
TAPPO SPECCHIETTO	59 / 198
TAPPO VALVOLA	26
TARGA / SUPPORTO	98
TAZZA "SIERRA" E BOLLITORE	159
TELO COPRIMOTO INDOOR	25
TELO COPRIMOTO OUTDOOR	24 / 206
TELO DA TERRA CAMPEGGIO	158
TELO ELASTICO PER BAGAGLI	23
TERMINALI CAPICORDA	149

CATEGORIA	PAGINA
TERMINALI MANUBRIO	48
TERMINALI PER HM/MT	149
TERMOCOPERTE	92
TERMOMETRO DIGITALE	145
TESSUTO FONOASSORBENTE	102
TESSUTO TERMORIFRANGENTE	102
TRASFORMAZIONE A LED	78
TUBI FRENO IN TRECCIA	116
TUBI SILICONICI	171
TUBO CARBURANTE	100
TUBO CON VALVOLA SFIATO	95
TUBO PASSACAVO	153
TUTA ANTIACQUA	110
<b>U</b>	
USB / PRESA	67
<b>V</b>	
VALVOLE PNEUMATICI RACING	94
VISIERA DI PROTEZIONE CERTIFICATA	185
VISIERE	174
VISIERE / LIQUIDO PULIZIA	181
VITE SPURGO ACCIAIO INOX	122
VITERIA OFF-ROAD	221
VOLTMETRO	65

## NOTE



# CONDIZIONI GENERALI DI VENDITA

## PRODOTTI

FORBIKES non si assume nessuna responsabilità in merito alla completezza, correttezza ed aggiornamento del catalogo. Le caratteristiche e i dati tecnici relativi ai prodotti presenti in questo catalogo non sono impegnativi e possono essere modificati senza alcun preavviso.

## MARCHI

I seguenti marchi registrati con i nomi: Aprilia, Ducati, Honda, Kawasaki, Suzuki, Triumph, MV Agusta, Yamaha e altri sono di proprietà delle rispettive Case e vengono qui utilizzati solo a titolo descrittivo.

## INOLTRO ORDINI

Verranno accettati ed evasi secondo la disponibilità del momento. Si accettano ordini a mezzo fax, e-mail, tramite il ns. sito web aziendale o tramite agente di zona. Gli ordini o le variazioni di ordini già inviati non verranno accettati telefonicamente. Per ordini inferiori a € 100,00 IVA esclusa, verrà applicato pagamento in contrassegno con addebito di spese incasso contrassegno e spese di trasporto.

## GESTIONE INEVASI (BACK-ORDER)

FORBIKES gestisce i back-order (inevasi); gli articoli ordinati ma rimasti in back-order verranno quindi spediti SEMPRE non appena disponibili a magazzino, con il prossimo ordine o singolarmente. Il cliente potrà comunque fare espressa richiesta di annullamento back-order via fax o e-mail o semplicemente indicando la dicitura "annullare inevasi precedenti" al momento dell'invio di un ordine successivo.

## CONSEGNA E TRASPORTO

La merce viene spedita a mezzo ns. corriere convenzionato in Porto Franco Destino, senza alcun tipo di copertura assicurativa e con addebito in fattura, per tutte le spedizioni salvo casi particolari da concordare tra le parti.

Resta inteso che la merce viaggia comunque a rischio e pericolo del committente. FORBIKES non è responsabile per ritardi nelle consegne rispetto a quanto stabilito, e non riconoscerà in alcun modo eventuali danni conseguenti.

## ARTICOLI DIFETTOSI

FORBIKES si impegna a sostituire gli articoli difettosi o danneggiati durante il trasporto. In quest'ultimo caso sarà necessario firmare la ricevuta del corriere con "*riserva di verifica*" se gli imballi risultano esteriormente e visibilmente danneggiati.



## PAGAMENTI

Sono da effettuarsi esclusivamente al ns. domicilio di Reggio Emilia, senza sconti o arrotondamenti. Pagamenti al ns. personale non espressamente autorizzato sono a rischio e pericolo del Cliente. Salvo accordi contrattuali diversi, i pagamenti accettati sono: bonifico anticipato, contrassegno (assegno bancario non trasferibile intestato al mittente o contanti) o RIBA e gli stessi devono essere concordati direttamente con il ns. agente di zona.

Le spese per i pagamenti a mezzo RIBA verranno addebitate su fattura a carico del Cliente.

Per pagamenti ritardati oltre i limiti previsti dalla fattura, verranno addebitati interessi nella misura pari agli interessi legali maggiorati di tre punti percentuali e relative spese.

FORBIKES si riserva la possibilità di sospendere le eventuali forniture in corso e/o successive in caso di mancato pagamento di forniture precedenti. La merce resta di proprietà della FORBIKES fino ad estinzione del pagamento.

## RESI MERCE E GARANZIE

Non si accettano resi merce se prima non autorizzati dal ns. Ufficio Commerciale e comunque dovranno essere comunicati entro 14gg. lavorativi dal ricevimento della merce. La richiesta di autorizzazione al reso dovrà essere inviata a FORBIKES tramite la compilazione dell'apposito modulo, scaricabile su [www.forbikes.it](http://www.forbikes.it) > sezione Diritto di recesso.

Dovrà essere successivamente confermata da FORBIKES con l'invio al cliente dello stesso modulo "RIENTRO MERCE AUTORIZZATO".

Tutti i resi dovranno essere comunque spediti Franco ns. magazzino di Reggio Emilia a spese del cliente, salvo diversa disposizione. La responsabilità di FORBIKES resta limitata alla sostituzione o al rimborso del prezzo dell'articolo in questione, tramite nota di credito. FORBIKES declina ogni responsabilità per danni arrecati a terzi e/o a parti complementari, dalla merce fornita, danni derivanti alle operazioni di montaggio/smontaggio della medesima.

Resta inteso che non si provvederà a rimborso alcuno di spese relative alla manodopera per assemblaggio, lavorazione o altro (fermo tecnico ecc...).

## CONTESTAZIONI

Per qualsiasi controversia il Foro competente è quello di Reggio Emilia.

## TRATTAMENTO DATI

FORBIKES è responsabile del trattamento dei dati ai sensi della tutela della PRIVACY.

Consultare [www.forbikes.it](http://www.forbikes.it) > sezione Informativa sulla Privacy. Una copia informativa completa è disponibile su richiesta.

Per presa visione di quanto sopra il cliente accetta ogni condizione di vendita

# Personalizzazioni

FORBIKES offre la possibilità di personalizzare con il vostro logo aziendale, tutti i prodotti contenuti nel catalogo contrassegnati con la dicitura "PERSONALIZZABILE". La personalizzazione viene eseguita internamente tramite processo di tampografia o stampa al laser, a seconda del prodotto che si desidera marcare.

Questa pratica offre l'opportunità di promuoversi in modo efficace, e dare visibilità alla vostra azienda con prodotti strettamente inerenti al vostro settore di riferimento. Ogni richiesta di personalizzazione deve essere oggetto di stima dedicata relativamente a: tempi, numero pezzi minimi, costi impianto iniziale, modalità di stampa, modalità di consegna e fornitura, modalità di pagamento.

Potete inviare la Vs. richiesta di personalizzazione, scrivendo una mail all'indirizzo [commerciale@forbikes.it](mailto:commerciale@forbikes.it)











## BORSETTA PORTA-ATTREZZI A PARAFANGO

**00-0040** Nero



Si fissa mediante viti 140x220x90 mm

## BORSA DA SELLA "HENLYBEGINS" DH-708, 4 LT

**95734** Nero-Carbon

**95735** Rosso-Carbon

**95736** Blu-Carbon

**95741** Nero



In pelle sintetica e poliestere;  
include cover per pioggia  
285x250x110 mm



## BORSA DA SELLA "HENLYBEGINS" DH-723, 6 LT

**97087** Nero

In pelle sintetica e poliestere. Include  
cover per pioggia 300x250x185 mm



## BORSA DA SELLA "HENLYBEGINS" DH-710, 7 LT

**96043** Nero



In pelle sintetica e Nylon.  
Include cover per pioggia 285x235x145 mm

## BORSA DA SELLA "HENLYBEGINS" DH-722/A4, 7-12 LT

**97241** Nero

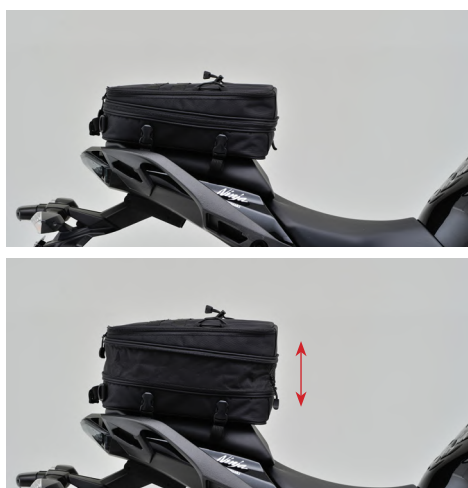

In poliestere. Include cover per pioggia  
345x250x150-220 mm





## BORSA DA SELLA "HENLYBEGINS" DH-749, 63 LT - IMPERMEABILE

**41380** Nero

350x550x330 mm



## 4 PEZZI CINGHIETTI DI FISSAGGIO "HENLYBEGINS"

**15383** Nero



**DAYTONA**

## BORSA DA SELLA "HENLYBEGINS" DH-763, KHAKI

**29783** 200x300-400x300 mm 20-26 litri

**29784** 225x490-610x275 mm 33-42 litri

**29785** 300x410-570x320 mm 44-60 litri

**29786** 300x525-685x320 mm 53-70 litri

In poliestere, include cover per pioggia.  
Espandibile in larghezza.

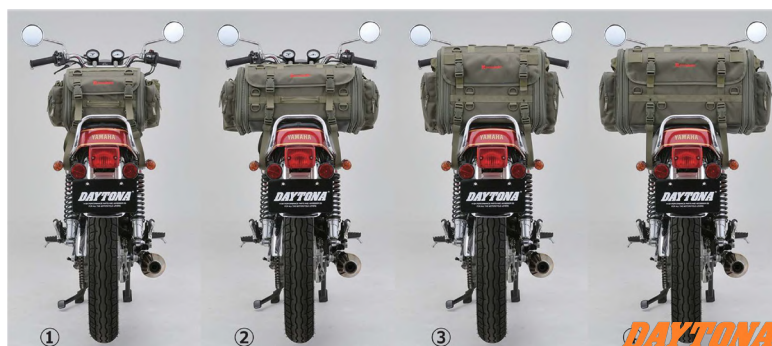

## BORSA DA SELLA "HENLYBEGINS" DH-747, 5,5L

**19437**



220x295x165 mm  
Include cover pioggia



## BORSA DA SELLA "HENLYBEGINS" 11L

**40412** Sinistra

**40413** Destra

420x150x245 mm





## BORSA DA SELLA "HENLYBEGINS"

<b>96906</b>	360x130x200 mm	9 litri	Texture liscia; con portabottiglie, copertura antipioggia, 4x cinghie di montaggio
<b>32679</b>	360x260x270 mm	10 litri	Texture liscia; con portabottiglie, copertura antipioggia, 4x cinghie di montaggio
<b>32680</b>	360x260x270 mm	10 litri	Texture trapuntata; con portabottiglie, copertura antipioggia, 4x cinghie di montaggio
<b>40262</b>	420x150x245 mm	12 litri	Texture liscia; con portabottiglie, copertura antipioggia, 4x cinghie di montaggio
<b>40263</b>	420x150x245 mm	12 litri	Texture trapuntata; con portabottiglie, copertura antipioggia, 4x cinghie di montaggio
<b>96907</b>	360x120x270 mm	12 litri	Texture liscia; con portabottiglie, copertura antipioggia, 4x cinghie di montaggio
<b>24364</b>	360x120x270 mm	12 litri	Texture trapuntata; con copertura antipioggia
<b>18994</b>	280x170x300 mm	13 litri	Texture liscia; con copertura antipioggia
<b>96909</b>	400x150x300 mm	18 litri	Texture liscia; con portabottiglie, copertura antipioggia, 4x cinghie di montaggio
<b>18996</b>	430x160x320 mm	22 litri	Texture liscia; con copertura antipioggia



## BORSA DA SELLA "HENLYBEGINS" 20L

NEW

<b>48147</b>	DH-768, polyester
<b>48148</b>	DH-769, tarpaulin





## BORSA DA SELLA "HENLYBEGINS" 30L DH-766 2-WAY

NEW

<b>41379</b>	Nero
<b>48379</b>	Grigio
<b>48380</b>	Giallo



## BORSA DA SELLA "HENLYBEGINS" 40L DH-722

NEW

<b>48385</b>	Nero
<b>48389</b>	Grigio
<b>48390</b>	Giallo



## BORSA DA SELLA "HENLYBEGINS" 60L DH-722

NEW

<b>48383</b>	Grigio
<b>48384</b>	Giallo







# CUSCINO MEMORY FOAM IN GEL SALVACHIAPPE

Cuscino dal nome provocante, senza fronzoli o termini incomprensibili, dopo infiniti tentativi, dopo reali KM di test effettuati direttamente dai nostri più fedeli clienti, abbiamo affinato un prodotto decisamente performante: dall'unione di una particolare MEMORY FOAM (prodotta per nostra esclusiva ad alta portanza) con il ben noto gel, nasce il prorompente SALVACHIAPPE!! Del quale il nome non vuole solo essere una trovata commerciale ma una concretezza!!

Pratico da installare, viene fornito in tre formati principali, adattabili alla maggior parte di moto in circolazione, il montaggio richiede davvero pochi minuti, ideale per chi non vuole intervenire sulla struttura originale della sella, perfetto per chi non vuole storpiare l'estetica affusolata di una seduta sportiva fino al primo viaggio dove il dolore la rende davvero odiosa e davvero performante nella sua funzione in quanto migliorerà notevolmente il comfort senza avere la fastidiosa sensazione di galleggiamento causata da altri noti cuscini ad aria, grazie al suo particolare rivestimento antiscivolo, l'aderenza non sarà compromessa e di conseguenza nemmeno il vostro stile di guida.

Spessore 3 cm.

## MONTAGGIO IN TRE SEMPLICI FASI



1. Rimuovete la sella dalla propria sede sulla motocicletta;
2. Una volta appoggiato il cuscinetto nella posizione più corretta da voi individuata fate aderire tra loro i velcri appositamente fissati agli elastici nella parte sottostante alla struttura

3. Reinstallate nel proprio alloggiamento la sella facendo attenzione che gli elastici non intralcino i relativi sistemi di fissaggio.

### TIPO A

**00-0591**



### TIPO B

**00-0601**



### TIPO C

**00-0611**





## SELLA IN NEOPRENE ADESIVO PER CARENE IN VTR, SPESSORE 1 CM



✓ PERSONALIZZABILE

**Realizzazione selle in neoprene con misure di vostra indicazione.**

### FOGLIO NEOPRENE ADESIVO 33X33 CM SPESSORE 10 MM

NEW

**00-0841**

Nero



Foglio adesivo in neoprene 33x33 cm di alta qualità, spessore 10 mm. Impiego universale su VTR e altri utilizzi racing.

Misure:  
Larghezza: 33 cm (Lato A)  
Lunghezza: 33 cm (Lato B)  
Spessore 10mm

### FOGLIO NEOPRENE ADESIVO 33X33 CM SPESSORE 15 MM

NEW

**00-0851**

Nero



Foglio adesivo in neoprene 33x33 cm di alta qualità, spessore 15 mm. Impiego universale su VTR e altri utilizzi racing.

Misure:  
Larghezza: 33 cm (Lato A)  
Lunghezza: 33 cm (Lato B)  
Spessore 15mm

## ADESIVO ANTISCIVOLO PER SELLA

**17379**

"Sakura"

**17381**

"Plain"

**17391**

"Slot"

**17390**

"Round"

**17389**

"Honeycomb"

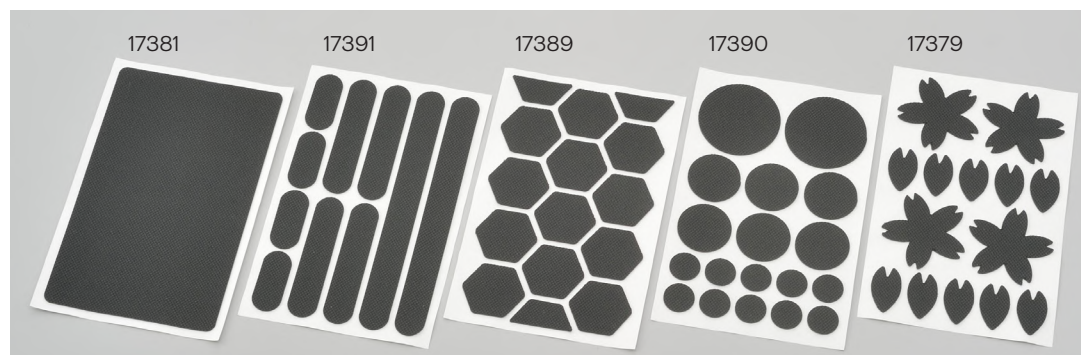



## ADESIVO RIPARAZIONE SELLA

<b>84705</b>	Nero opaco	<b>84708</b>	Nero
<b>84706</b>	Marrone opaco	<b>84709</b>	Marrone
<b>84707</b>	Beige opaco	<b>84710</b>	Beige



Materiale:  
pelle sintetica e nastro adesivo acrilico  
Dimensioni: 110x170 mm



## CAVETTO "MEMORY" PER BLOCCADISCO

**00-0150**

Lunghezza max 128 cm



✓ PERSONALIZZABILE

## RETE ELASTICA FERMA CARICO RINFORZATA 380X380 MM

<b>00-0230</b>	Nero
<b>00-0233</b>	Blu
<b>00-0234</b>	Rosso
<b>00-0235</b>	Giallo fluo

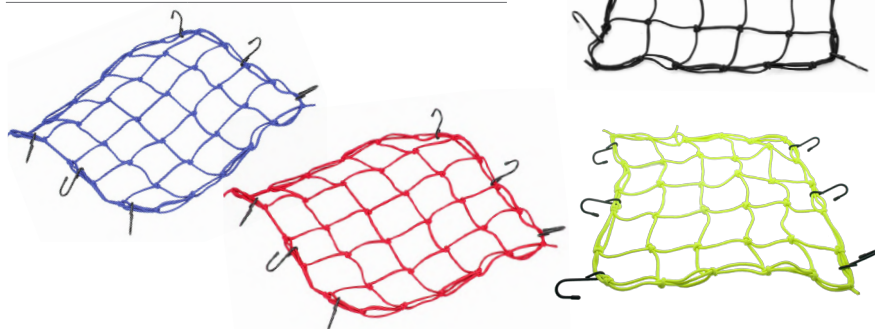

## RETE FERMA CARICO 400X400 MM

<b>72733</b>	Nero
<b>77789</b>	Rosso
<b>77790</b>	Blu

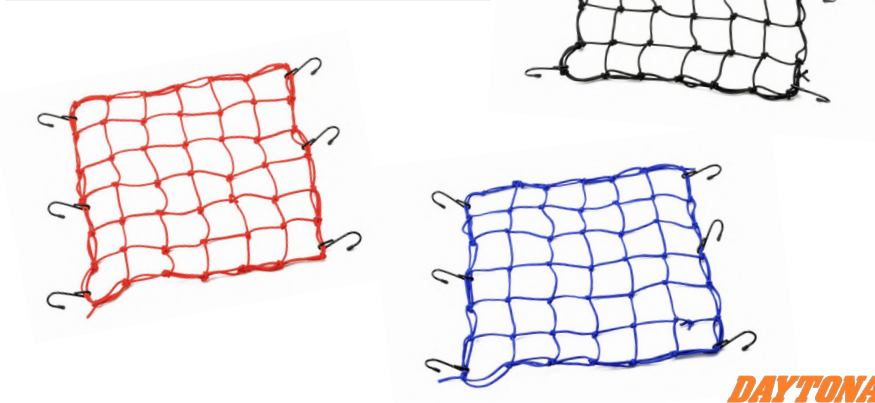

**DAYTONA**



## RETE FERMA CARICO CON CUSTODIA

**72182** 300x300 mm

**72185** 400x400 mm

**72188** 500x500 mm

**72191** 600x600 mm

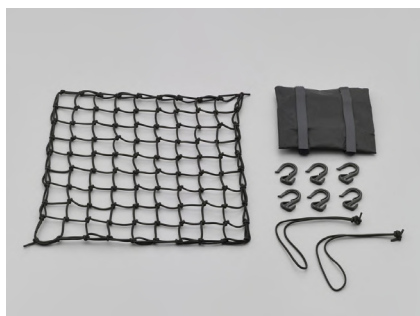

Include 6 ganci e la custodia

72182



72185



72188



72191



**DAYTONA**

## CORDA ELASTICA PER BAGAGLI

**72210** 1500 mm

**72213** 2500 mm

**72216** 3500 mm

**72219** Giunzione a X, 1000 mm x2



72210



72213



72216



72219



**DAYTONA**

## TELO ELASTICO PER BAGAGLI CON GANCI

**73223** 400x500 mm

**73257** 420x600 mm



**DAYTONA**



# TELI COPRIMOTO



12 codici di coprimoto, ognuno progettato appositamente per pochi modelli di moto in modo tale da fornire la massima protezione al mezzo.

Protegge la moto da sole, intemperie e polvere.

Bordi elasticizzati per le ruote.

Qualità garantita Made in Italy.

## TELO COPRIMOTO OUTDOOR FORBIKES

<b>00-0820B</b>	Scooter 50
<b>00-0820B1</b>	Scooter 50 con bauletto
<b>00-0820B2</b>	Scooter 50 con bauletto e parabrezza alto
<b>00-0820A3</b>	Scooter 50 con parabrezza alto
<b>00-0820D</b>	Moto piccole e scooter grandi
<b>00-0820DS</b>	Moto sportive
<b>00-0820E</b>	Moto
<b>00-0820ES</b>	Moto sportive molto grandi
<b>00-0820E1</b>	Moto con bauletto
<b>00-0820E2</b>	Moto con bauletto e parabrezza
<b>00-0820G</b>	Moto grandi
<b>00-0820H</b>	Moto enormi



**Scannerizza il QR Code  
per vedere la lista  
degli applicativi moto**





## TELO COPRIMOTO INDOOR FORBIKES

<b>00-0721L</b>	Taglia L	Nero
<b>00-0721XL</b>	Taglia XL	Nero
<b>00-0723L</b>	Taglia L	Blu
<b>00-0723XL</b>	Taglia XL	Blu
<b>00-0724L</b>	Taglia L	Rosso
<b>00-0724XL</b>	Taglia XL	Rosso

Elasticizzato su quattro lati.  
Si adatta perfettamente  
ad ogni modello.







## COPPIA TAPPO VALVOLA "HEXAGONE"

**12-0010** Argento

**12-0013** Blu

**12-0014** Rosso

**12-0015** Oro



## KIT COVER RAGGI CERCHI RUOTA 18"-21" - SET COMPLETO ANTERIORE E POSTERIORE

**00-0690** Bianco

**00-0695** Giallo fluo

**00-0691** Nero

**00-0696** Rosa scuro

**00-0693** Blu

**00-0697** Arancio

**00-0694** Rosso

**00-0698** Verde fluo



Anteriori 38 pezzi 8,5"  
Posteriori 38 pezzi 8,5"

Diametro interno universale. Le valve si montano insieme garantendo la massima compatibilità.

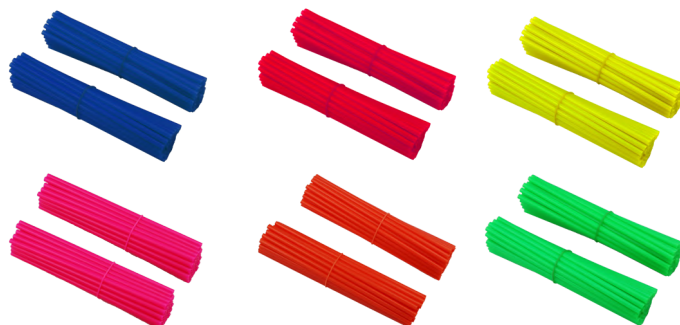

## PROTEZIONE SILENZIATORE 6" (15 CM), SILENZIATORI 127-152 MM

**00-0701** Nero

**00-0702** Bianco

**00-0703** Blu

**00-0704** Rosso

**00-0705** Giallo

**00-0707** Arancio

**00-0708** Verde

## PROTEZIONE SILENZIATORE 5" (12,7 CM), SILENZIATORI 102-127 MM

**00-0711** Nero

**00-0712** Bianco

**00-0713** Blu

**00-0714** Rosso

**00-0715** Giallo

**00-0717** Arancio

**00-0718** Verde



✓ PERSONALIZZABILE

✓ PERSONALIZZABILE



## MANUBRIO "ALUMINIUM BICOLOR" ANODIZZATO

<b>12-0743</b>	Nero con inserti blu
<b>12-0744</b>	Nero con inserti rosso
<b>12-0747</b>	Nero con inserti arancio
<b>12-0748</b>	Nero con inserti verde

Diametro 28,6 mm  
Scala metrica per regolazione  
Lato frizione zigrinato

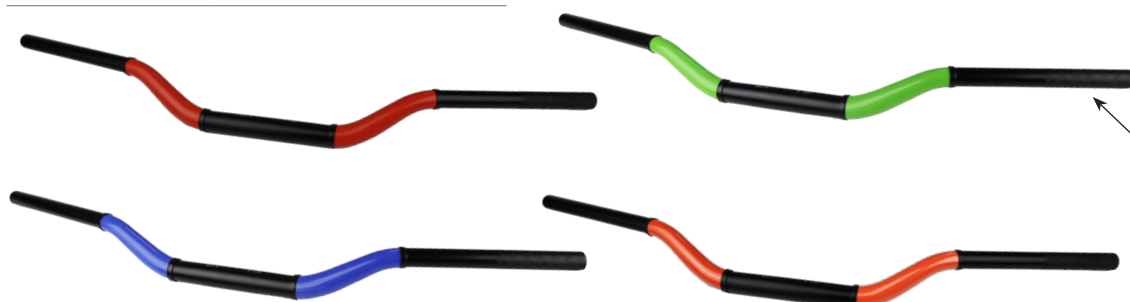

✓ PERSONALIZZABILE

## MANUBRIO AL6061 ANODIZZATO

### DIAMETRO 22,2 MM

<b>12-0370</b>	Medio	Argento
<b>12-0371</b>	Medio	Nero
<b>12-0373</b>	Medio	Blu
<b>12-0374</b>	Medio	Rosso
<b>12-0375</b>	Medio	Oro
<b>12-0380</b>	Basso	Argento
<b>12-0381</b>	Basso	Nero
<b>12-0383</b>	Basso	Blu
<b>12-0384</b>	Basso	Rosso
<b>12-0385</b>	Basso	Oro
<b>12-0390</b>	Extra basso	Argento
<b>12-0391</b>	Extra basso	Nero
<b>12-0393</b>	Extra basso	Blu
<b>12-0394</b>	Extra basso	Rosso
<b>12-0395</b>	Extra basso	Oro

### DIAMETRO 28,6 MM

<b>12-0400</b>	Medio	Argento
<b>12-0401</b>	Medio	Nero
<b>12-0410</b>	Extra basso	Argento
<b>12-0411</b>	Extra basso	Nero



### DIMENSIONI:

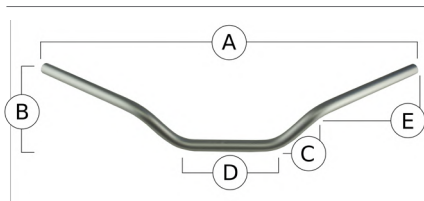

### DIAMETRO 22,2 MM

	A	B	C	D	E
<b>MEDIO</b>	725	115	85	185	105
<b>BASSO</b>	755	100	60	195	80
<b>EXTRA BASSO</b>	725	75	50	185	95

### DIAMETRO 28,6 MM

	A	B	C	D	E
<b>MEDIO</b>	725	115	85	185	105
<b>EXTRA BASSO</b>	725	75	50	185	95



## COPPIA SEMIMANUBRI RACING, INCLINAZIONE 7° E DIAMETRO 22,2 MM

	41 mm	43 mm	45 mm	48 mm	50 mm	52 mm	54 mm
Alluminio	<b>12-0430</b>	<b>12-0440</b>	<b>12-0450</b>	<b>12-0460</b>	<b>12-0470</b>	<b>12-0480</b>	<b>12-0490</b>
Nero	<b>12-0431</b>	<b>12-0441</b>	<b>12-0451</b>	<b>12-0461</b>	<b>12-0471</b>	<b>12-0481</b>	<b>12-0491</b>



✓ PERSONALIZZABILE

## COPPIA SEMIMANUBRI RIALZATI 45 MM, INCLINAZIONE REGOLABILE

	41 mm	43 mm	45 mm	48 mm	50 mm	52 mm	54 mm
Alluminio	<b>12-0510</b>	<b>12-0520</b>	<b>12-0530</b>	<b>12-0540</b>	<b>12-0550</b>	<b>12-0560</b>	<b>12-0570</b>
Nero	<b>12-0511</b>	<b>12-0521</b>	<b>12-0531</b>	<b>12-0541</b>	<b>12-0551</b>	<b>12-0561</b>	<b>12-0571</b>



✓ PERSONALIZZABILE

## COPPIA BARRE DI RICAMBIO PER SEMIMANUBRI RACING

<b>12-0500</b>	Alluminio
<b>12-0501</b>	Nero



Diametro 22,2 mm  
Lunghezza 28,5 mm

## COPPIA BARRE DI RICAMBIO PER SEMIMANUBRI RIALZATI-REGOLABILI

<b>12-0580</b>	Alluminio
<b>12-0581</b>	Nero



Diametro 22,2 mm  
Lunghezza 28,5 mm



### KIT ALTEZZA VARIABILE RISER MANUBRIO

**12-0240** 22,2 mm

**12-0680** 28,6 mm



### COPPIA RISER MANUBRIO 28,6 MM FISSAGGIO SILENT BLOCK CONICI

**12-0251**



Altezza 32 mm  
Vite sfilabile

### COPPIA RISER MODIFICA MANUBRIO DA 22,2 A 28,6 MM

**12-0611**



### STAFFA MANUBRIO ANODIZZATA

**99426** 150 mm

**99432** 200 mm

**99438** 250 mm

99432



### COPPIA MORSETTI PER STAFFA MANUBRIO ANODIZZATI

**99445** Diametro 22,2 mm



### ADATTATORE STAFFA MANUBRIO

**99474** 50 mm

**99468** 100 mm

99474



99468



### PROTEZIONE LEVA CAMBIO

**00-0830** Grigio

**00-0831** Nero

**00-0833** Blu

**00-0834** Rosso

Salvascarpa per leva cambio  
in neoprene e con rinforzo  
nei punti d'uso.  
Grazie al velcro si fissa alla leva  
e si rimuove facilmente per la pulizia.





**LEVA CAMBIO  
ALLUMINIO  
HONDA CRF**

**01-0014** Rosso



Fino ad esaurimento scorte

**LEVA CAMBIO  
ALLUMINIO  
YAMAHA YZ/YZF**

**01-0023** Blu



Fino ad esaurimento scorte

**LEVA CAMBIO  
ALLUMINIO  
YAMAHA YZ/YZF/WR**

**01-0033** Blu



Fino ad esaurimento scorte

**LEVA CAMBIO  
ALLUMINIO KTM**

**01-0047** 4 tempi arancio

**01-0057** 2 tempi arancio



Fino ad esaurimento scorte

**LEVA CAMBIO  
ALLUMINIO KTM LC4**

**01-0067** Arancio



Fino ad esaurimento scorte

**LEVA CAMBIO  
ALLUMINIO KAWASAKI/  
SUZUKI 250 4T**

**01-0070** Lucido



Fino ad esaurimento scorte

**LEVA CAMBIO  
ALLUMINIO  
KAWASAKI KX 2T**

**01-0080** Lucido



Fino ad esaurimento scorte

**LEVA CAMBIO  
ALLUMINIO SUZUKI RM**

**01-0095** RM 125 oro

**01-0105** RM 250 oro



Fino ad esaurimento scorte

**LEVA CAMBIO  
ALLUMINIO  
SUZUKI 450Z**

**01-0145** Oro



Fino ad esaurimento scorte



# LEVE SYNCRO

## LEVE FRENO E FRIZIONE "SYNCRO"

### APPLICATIVO MOTO SCARICABILE DI SEGUITO

- Colore nero
- Regolabili in lunghezza/distanza e reclinabili

Specificare sempre il colore del pezzo finale.

Possibilità di acquistare anche solamente la parte finale a ricambio.



## TERMINALE RICAMBIO LEVA "SYNCRO"

<b>01-END00</b>	Alluminio
<b>01-END07</b>	Grigio titanio
<b>01-END01</b>	Nero
<b>01-END03</b>	Blu
<b>01-END04</b>	Rosso
<b>01-END05</b>	Oro
<b>01-END07</b>	Arancio
<b>01-END08</b>	Verde



**Scannerizza il QR Code  
per vedere la lista  
degli applicativi moto**





**LEVA FRIZIONE HONDA  
CR125R/CR250RT/V**

**01-C0010** Alluminio lucido



**LEVA FRIZIONE HONDA  
CR250/CRF250/450**

**01-C0020** Alluminio lucido



**LEVA FRIZIONE HONDA  
CRF250/450F  
2007-2009**

**01-C0030** Alluminio lucido



**LEVA FRIZIONE  
KAWASAKI KX**

**01-C0040** Alluminio lucido



**LEVA FRIZIONE  
KAWASAKI KX 250  
2005-2006**

**01-C0050** Alluminio lucido



**LEVA FRIZIONE KTM  
2 STROKE**

**01-C0060** Alluminio lucido



**LEVA FRIZIONE KTM  
EXC 2T/450SX 2009**

**01-C0080** Alluminio lucido



**LEVA FRIZIONE KTM  
250EXC/300EXC  
2006/2007**

**01-C0090** Alluminio lucido



**LEVA FRIZIONE  
SUZUKI RM125**

**01-C0100** Alluminio lucido



FORGIATA



**LEVA FRIZIONE YAMAHA  
YZ125/250/RM SUZUKI**

**01-C0110**

Alluminio lucido



**LEVA FRIZIONE 2000  
YAMAHA LUNGA**

**01-C0120**

Alluminio lucido



**LEVA FRIZIONE YAMAHA  
YZ/WR 2001-2002**

**01-C0130**

Alluminio lucido



**LEVA FRIZIONE YAMAHA  
YZF250/450 2009**

**01-C0140**

Alluminio lucido



**LEVA FRIZIONE YAMAHA  
WR250 2008-2009**

**01-C0150**

Alluminio lucido



**LEVA FRIZIONE YAMAHA  
WR450/250 2003**

**01-C0160**

Alluminio lucido



**LEVA FRIZIONE  
KAWASAKI  
KDX200 1983-2008**

**01-C0170**

Alluminio lucido



**COLLARINO E LEVA  
FRIZIONE RIBALTABILE  
C/HOT STARTER**

**01-0151**

Universale



Fino ad esaurimento scorte



**LEVA FRENO HONDA  
CRF250/450F 2007-2009**

**01-B0020** Alluminio lucido



**LEVA FRENO KAWASAKI KX125**

**01-B0030** Alluminio lucido



**LEVA FRENO KAWASAKI  
XR125/250 1997**

**01-B0040** Alluminio lucido



**LEVA FRENO KAWASAKI  
KX85/125/250 2000,  
YZ 2001**

**01-B0050** Alluminio lucido



**LEVA FRENO YAMAHA  
YZF250 2007**

**01-B0070** Alluminio lucido



**LEVA FRENO KTM  
CORTA**

**01-B0080** Alluminio lucido



**LEVA FRENO KTM  
65/85 2004-2012**

**01-B0090** Alluminio lucido



**LEVA FRENO KTM**

**01-B0100** Alluminio lucido





**LEVA FRENO KTM  
125/250/400 SX250  
EXC 30/38**

**01-B0110** Alluminio lucido



**LEVA FRENO  
DIA CASTING  
KTM SXF250/450 2014**

**01-B0120** Alluminio lucido



FORGIATA

**LEVA FRENO SUZUKI  
RM 1985-1995**

**01-B0130** Alluminio lucido



**LEVA FRENO SUZUKI  
RM125**

**01-B0141** Alluminio nero



**LEVA FRENO YAMAHA  
YZ90-95**

**01-B0150** Alluminio lucido



**LEVA FRENO YAMAHA  
YZ125/250 1996**

**01-B0160** Alluminio lucido



**LEVA FRENO YAMAHA WRF450 2012**

**01-B0180** Alluminio lucido



**LEVA FRENO YAMAHA  
YZ85/125/250/450**

**01-B0190** Alluminio lucido





**BRACCIALE FRIZIONE  
HONDA CR**

**01-H0010**



**BRACCIALE FRIZIONE  
HONDA CRF 150  
4T CON LEVETTA  
DECOMPRESSORE**

**01-H0020**



**BRACCIALE FRIZIONE  
HONDA CR125-250  
2004-2008, C/CUFFIA  
PARAPOLVERE E  
REGISTRO RAPIDO**

**01-H0030**



**BRACCIALE FRIZIONE  
4T HONDA CRF  
250/450 CON LEVETTA  
DECOMPRESSORE**

**01-H0040**



**BRACCIALE FRIZIONE  
KAWASAKI KX125/250**

**01-H0050** Alluminio lucido



**BRACCIALE FRIZIONE  
KAWASAKI KX250  
2005-2006 C/CUFFIA  
PARAPOLVERE E  
REGISTRO RAPIDO**

**01-H0060** Alluminio lucido



**BRACCIALE FRIZIONE  
4T KAWASAKI  
KX250F 2005-  
2006 CON LEVETTA  
DECOMPRESSORE**

**01-H0070**



**BRACCIALE FRIZIONE  
SUZUKI**

**01-H0080** Alluminio lucido



**BRACCIALE FRIZIONE  
SUZUKI**

**01-H0090** Alluminio lucido





**BRACCIALE FRIZIONE 4T  
SUZUKI RMZ450 2005-  
2006 CON LEVETTA  
DECOMPRESSORE**

**01-H0100**



**BRACCIALE FRIZIONE  
YZ E RM**

**01-H0110** Alluminio lucido



**BRACCIALE FRIZIONE  
YAMAHA  
YZ 2000-2003**

**01-H0120** Alluminio lucido



**BRACCIALE FRIZIONE YAMAHA  
WRF250/450 2008-2009 CON  
LEVETTA DECOMPRESSORE**

**01-H0130**



**BRACCIALE FRIZIONE YAMAHA  
YZF250/450 2009 CON LEVETTA  
DECOMPRESSORE E CUFFIA  
PARAPOLVERE/REGISTRO RAPIDO**

**01-H0140** Alluminio lucido



**BRACCIALE FRIZIONE 4T KAWASAKI KX250F 2004  
CON LEVETTA DECOMPRESSORE**

**01-H0150** Alluminio lucido



**Scannerizza il QR Code  
per vedere la lista  
degli applicativi moto**





## COPPIA MANOPOLE "CROSS" L.115 MM

<b>09-0081</b>	Nero
<b>09-0083</b>	Blu
<b>09-0084</b>	Rosso
<b>09-0088</b>	Verde



## CP.MANOPOLE SPORT L.115 MM

<b>09-0101</b>	Nero
----------------	------



## COPPIA MANOPOLE OFF-ROAD "GUM"

<b>09-0131</b>	Nero-grigio
<b>09-0134</b>	Rosso-grigio
<b>09-0135</b>	Giallo-grigio
<b>09-0137</b>	Arancio-grigio
<b>09-0138</b>	Verde-grigio

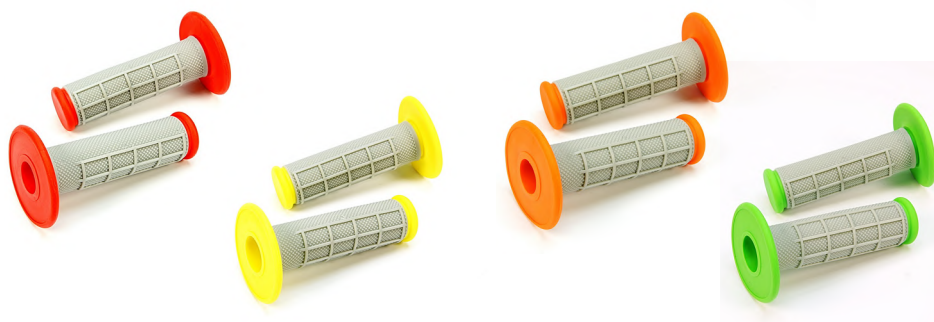

## CP.MANOPOLE GRIPPY GRIP GGD-BASE, FINALE APERTO

<b>88217</b>	Nero
<b>88218</b>	Grigio
<b>88219</b>	Marrone



## CP.MANOPOLE GRIPPY GRIP GGD-NAMI, FINALE APERTO

<b>88561</b>	Nero
<b>88562</b>	Marrone
<b>88563</b>	Rosso scuro



## MANOPOLE GGD-BASE FOR 1", 125 MM, FINALE CHIUSO

<b>48044</b>	Marrone
--------------	---------





## COPPIA MANOPOLE GRIPPY GRIP GGD-DELTA, FINALE APERTO

<b>88565</b>	Nero
<b>88566</b>	Marrone
<b>88567</b>	Rosso scuro
<b>88568</b>	Tipo gomma



## COPPIA MANOPOLE GRIPPY GRIP GGD-AMI, FINALE APERTO

<b>88569</b>	Nero
<b>88570</b>	Marrone
<b>88571</b>	Rosso scuro
<b>88613</b>	Grigio
<b>88614</b>	Blu scuro
<b>88615</b>	Verde scuro





## COPPIA MANOPOLE GRIPPY GRIP GGD-KATANA, FINALE APERTO

<b>88573</b>	Rosso
<b>88574</b>	Blu
<b>88575</b>	Verde
<b>88576</b>	Grigio
<b>88579</b>	Bianco

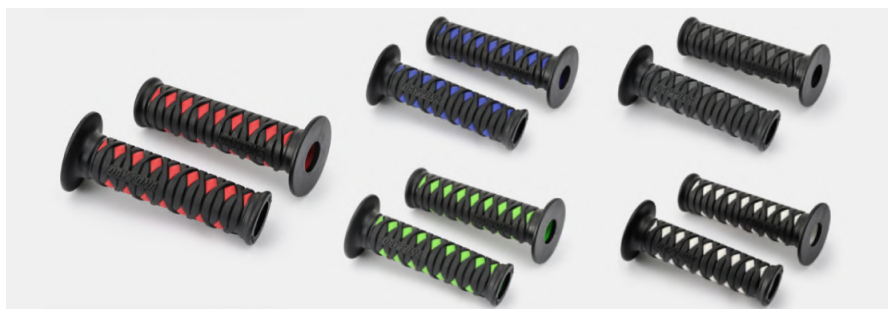

## COPPIA MANOPOLE GRIPPY GRIP GGD-NINJA, FINALE APERTO

<b>88663</b>	Nero
<b>88664</b>	Grigio
<b>88665</b>	Marrone
<b>88666</b>	Rosso scuro





## COPPIA MANOPOLE GRIPPY GRIP GGD-LINE, FINALE APERTO

<b>88658</b>	Rosso
<b>88659</b>	Blu
<b>88660</b>	Verde
<b>88661</b>	Giallo
<b>88769</b>	Grigio



## COPPIA MANOPOLE GRIPPY GRIP GGD-KANI, FINALE APERTO

<b>88937</b>	Nero
<b>88938</b>	Grigio
<b>88939</b>	Marrone
<b>88940</b>	Caramello



## COPPIA MANOPOLE GRIPPY GRIP GGD-CELL, FINALE APERTO

<b>88669</b>	Rosso
<b>88670</b>	Blu
<b>88671</b>	Verde
<b>88672</b>	Grigio
<b>88673</b>	Verde scuro





## COPPIA MANOPOLE GRIPPY GRIP GGD-SAKURA, FINALE APERTO

<b>88942</b>	Nero
<b>88943</b>	Grigio
<b>88944</b>	Caramello
<b>88945</b>	Rosa
<b>88946</b>	Bianco



## MANOPOLE "GGDI-GRID" FOR 1", 127MM, FINALE CHIUSO

NEW

<b>47826</b>	Nero
<b>47893</b>	Marrone
<b>47897</b>	Rosso scuro



## COPPIA MANOPOLE GRIPPY GRIP GGD-GRID, FINALE APERTO

<b>32727</b>	Nero
<b>32728</b>	Marrone
<b>32729</b>	Rosso scuro
<b>32731</b>	Tipo gomma





## COPPIA MANOPOLE GRIPPY GRIP GGD-KNIT, FINALE APERTO

<b>33432</b>	Nero
<b>33440</b>	Marrone
<b>33444</b>	Rosso scuro



## MANOPOLE "GGDI-KNIT" FOR 1", 127MM, FINALE CHIUSO

NEW

<b>47825</b>	Nero
<b>47901</b>	Marrone
<b>47903</b>	Rosso scuro



## COPPIA MANOPOLE GRIPPY GRIP GGD-VINTAGE, FINALE APERTO

<b>33445</b>	Nero
<b>33446</b>	Marrone
<b>33447</b>	Tipo gomma





## COPPIA MANOPOLE GRIPPY GRIP GGD-CLASSIC, FINALE APERTO

<b>33448</b>	Nero
<b>33513</b>	Marrone
<b>33520</b>	Tipo gomma



## COPPIA MANOPOLE C/ALLUMINIO "GGDM-BASE" 22,2 MM

<b>80912</b>	Nero-silver, 125 mm
<b>80913</b>	Marrone-silver, 125 mm



## COPPIA MANOPOLE C/ALLUMINIO "GGDM-CROSS" 22,2 MM

<b>80914</b>	Nero-nero, 125 mm
<b>80915</b>	Nero-silver, 125 mm





**COPPIA MANOPOLE  
GRIPPY GRIP GGDI-BASE  
FINALE CHIUSO**

**89746** Nero, manubri 25,4 mm



**DAYTONA**

**COPPIA MANOPOLE  
GRIPPY GRIP GGDI-KAWA  
FINALE CHIUSO**

**89747** Nero, manubri 25,4 mm



**DAYTONA**

**MANOPOLE  
"GGDI-KAWA" FOR 1",  
125MM, FINALE CHIUSO**

**48046** Marrone



**DAYTONA**

**COPPIA MANOPOLE  
GRIPPY GRIP GGDI-ARC  
I, FINALE CHIUSO**

**88667** Nero, manubri 25,4 mm



**DAYTONA**

**COPPIA MANOPOLE  
GRIPPY GRIP GGDI-  
OCTA, FINALE CHIUSO**

**88674** Nero, manubri 25,4 mm



**DAYTONA**

**COPPIA MANOPOLE  
GRIPPY GRIP GGDI-ARC  
III, FINALE CHIUSO**

**88675** Nero, manubri 25,4 mm



**DAYTONA**

**COPPIA MANOPOLE L. 118 MM**

**GRP-1BK-00-BK** Nero-nero

**GRP-1GY-00-BK** Nero-grigio

**GRP-1GY-00-GY** Grigio-grigio

**GRP-1GY-00-YE** Grigio-giallo



**Barkbusters**  
HANDGUARDS

**ATTREZZO FORATURA  
INTERNA MANOPOLE**

**98311** Per diametro 22,2 mm



**DAYTONA**



# MANOPOLE RISCALDATE



## KIT MANOPOLE RISCALDATE CON INTERRUTTORE INTEGRATO

Con spie e spegnimento automatico

**89820**



Con spie

**88640**



Design a botte

**81044**



Protezione della batteria con spegnimento automatico se il voltaggio è inferiore a 12V.



Per manubri 22,2 mm  
Terminale aperto, lunghezza 120 mm  
4 livelli di controllo del calore  
5 spie LED  
Waterproof, 12 Volt (DC)



**ARANCIO**

Livello 4  
35W

**GIALLO**

Livello 3  
32W

**BIANCO**

Livello 2  
26W

**BLU**

Livello 1  
19W

**ROSSO**

All'avvio



## KIT MANOPOLE RISCALDATE, CONTROLLO ELETTRICO

<b>86607</b>	Manubri 22,2 mm terminale chiuso
<b>86610</b>	Manubri 25,4 mm, terminale chiuso
<b>86608</b>	ATV, terminale chiuso

86607  
86608

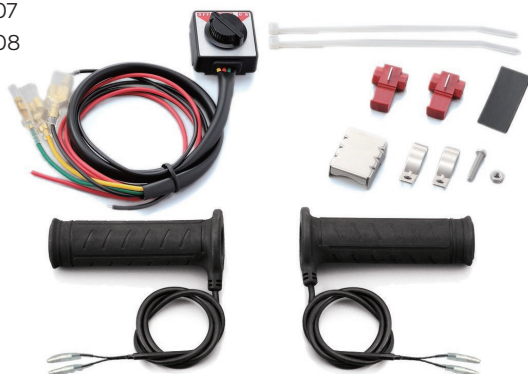

86610



**DAYTONA**

## KIT MANOPOLE RISCALDATE CON LEVA DI COMANDO INTEGRATA

<b>87407</b>	Manubri 22,2 mm, terminale aperto	88019
<b>88019</b>	Manubri 25,4 mm, terminale chiuso	
<b>88020</b>	Harley Davidson (96UP, 08UP) terminale chiuso	



88020



87407



Con interruttore  
3 livelli di controllo del calore  
SX 134 mm, DX 125 mm  
Waterproof

**DAYTONA**

## PANNETTO RISCALDANTE PER MANOPOLE 12V

<b>80583</b>	Con interruttore ON/OFF
--------------	-------------------------



Dimensioni: 105x95 mm  
Dotato di interruttore ON/OFF  
Si monta facilmente  
sulle manopole.

**DAYTONA**



## COPPIA TERMINALI MANUBRIO LISCIO ALLUMINIO 17 MM

<b>12-0020</b>	Lucidi
<b>12-0021</b>	Nero
<b>12-0023</b>	Blu
<b>12-0024</b>	Rosso
<b>12-0025</b>	Oro
<b>12-0029</b>	Carbon



## COPPIA TERMINALI MANUBRIO ZIGRINATI ALLUMINIO 17 MM

<b>12-0050</b>	Lucidi
<b>12-0051</b>	Nero
<b>12-0053</b>	Blu
<b>12-0054</b>	Rosso
<b>12-0055</b>	Oro
<b>12-0059</b>	Carbon



## COPPIA TERMINALI MANUBRIO ZIGRINATI ALLUMINIO 13 MM

<b>12-0060</b>	Lucidi
<b>12-0061</b>	Nero
<b>12-0063</b>	Blu
<b>12-0064</b>	Rosso
<b>12-0065</b>	Oro
<b>12-0069</b>	Carbon





## COPPIA TERMINALI MANUBRIO ANODIZZATI "TKM-2"

<b>87331</b>	Nero-rosso
<b>87332</b>	Nero-blu
<b>87333</b>	Nero-oro
<b>87334</b>	Nero-verde
<b>87335</b>	Nero-argento
<b>87336</b>	Nero-nero
<b>88059</b>	Nero-arancione



## COPPIA TERMINALI MANUBRIO CNC "BULLET"

<b>98369</b>	Rosso
<b>98370</b>	Blu
<b>98371</b>	Oro
<b>98372</b>	Verde
<b>98373</b>	Argento
<b>98374</b>	Nero
<b>80911</b>	Grigio scuro

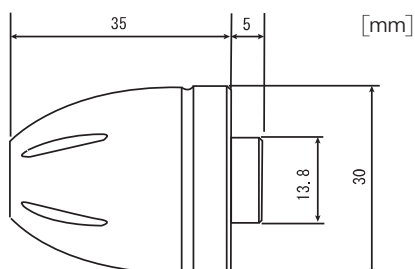



## COPPIA TERMINALI MANUBRIO CNC "AERO"

<b>99914</b>	Rosso
<b>99915</b>	Blu
<b>99916</b>	Champagne
<b>99917</b>	Verde
<b>99918</b>	Argento
<b>99919</b>	Nero

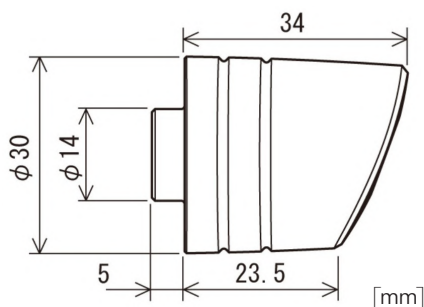

## COPPIA TERMINALI MANUBRIO CNC "CANARD"

<b>99920</b>	Rosso
<b>99921</b>	Blu
<b>99922</b>	Champagne
<b>99923</b>	Verde
<b>99924</b>	Argento
<b>99925</b>	Nero

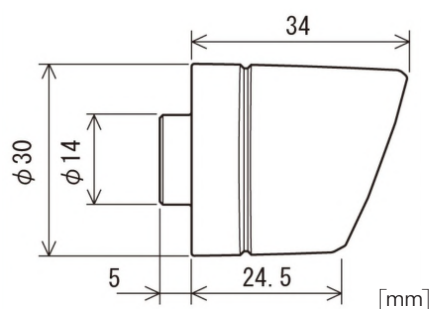

## COPPIA TERMINALI MANUBRIO ALLUMINIO "COMPASS"

<b>80897</b>	Rosso
<b>80898</b>	Blu
<b>80899</b>	Argento
<b>80900</b>	Arancio





## COPPIA TERMINALI MANUBRIO CNC "RING"

**81228** Nero

**81229** Cromo

Utilizzabile anche come adattatore per gli specchietti bar-end Daytona



## COPPIA TERMINALI MANUBRIO CNC "W"

**81174** Nero

**81175** Rosso

**81176** Arancione

Utilizzabile anche come adattatore per gli specchietti bar-end Daytona

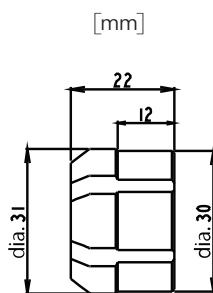



## COPPIA SPECCHIETTI UNIVERSALI (NO ATTACCO BMW)

**05-0211**

Neri



PERSONALIZZABILE

E-MARKED

## SPECCHIETTO UNIVERSALE TONDO DX/SX RECLINABILE

**05-0221**

Nero



PERSONALIZZABILE

E-MARKED

## SPECCHIETTO A CARENA IN ALLUMINIO E ABS, NERO

**80715**

"D-MIRROR-11" sinistro

**80716**

"D-MIRROR-11" destro

**80717**

"D-MIRROR-12" sinistro

**80718**

"D-MIRROR-12" destro

80715  
80716



80717  
80718



Corpo in ABS e gambo in alluminio



**DAYTONA**

E-MARKED

## SPECCHIETTO A MANUBRIO IN ALLUMINIO E ABS, NERO

**80719**

"D-MIRROR-11" sinistro

**80720**

"D-MIRROR-11" destro

**80721**

"D-MIRROR-12" sinistro

**80722**

"D-MIRROR-12" destro

80719  
80720



80721  
80722



Corpo in ABS e gambo in alluminio



**DAYTONA**

E-MARKED





## SPECCHIETTO BAR-END "D-MIRROR-13" CORTO

**80761**



Corpo in ABS e gambo in alluminio  
Include due riduzioni (22,2 e 25,4 mm)  
per il montaggio sul manubrio  
Diametro interno morsetto: 30 mm

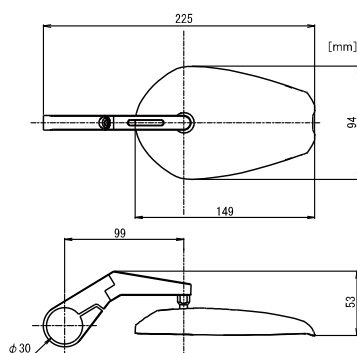

E-MARKED

## SPECCHIETTO BAR-END "D-MIRROR-14" CORTO

**80762**



Corpo in ABS e gambo in alluminio  
Include due riduzioni (22,2 e 25,4 mm)  
per il montaggio sul manubrio  
Diametro interno morsetto: 30 mm

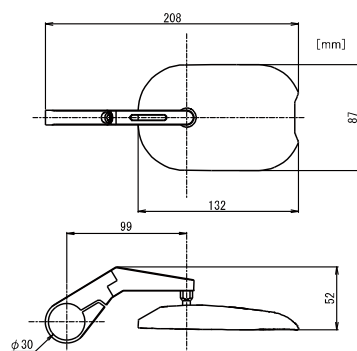

E-MARKED



**SPECCHIETTO  
IN ALLUMINIO  
"D-MIRROR-15"**

**80799** BAR-END corto



**SPECCHIETTO  
IN ALLUMINIO  
"D-MIRROR-16"**

**80800** BAR-END corto



**SPECCHIETTO  
IN ALLUMINIO  
"D-MIRROR-17"**

**80801** BAR-END corto



E-MARKED

**DAYTONA**

E-MARKED

**DAYTONA**

E-MARKED

**DAYTONA**



**SPECCHIETTO "D-MIRROR-2" NERO**

**88610** Lato sinistro

**88611** Lato destro



E-MARKED





## SPECCHIETTO BAR-END A MANUBRIO IN ALLUMINIO "D-MIRROR" NERO

**89428**

**89430**

**89474**

Specchietto singolo lato destro o sinistro (acquistarne 2 per moto)  
Semplice e minimale e realizzato in alluminio; Comprende una riduzione per manubri 22,2 mm e una riduzione per manubri 25,4 mm.



89428



89430



89474



E-MARKED

**DAYTONA**

## SPECCHIETTO IN ALLUMINIO "ROD" NERO

**89429**

**89431**

**89475**

Specchietto singolo lato destro o sinistro (acquistarne 2 per moto)  
Incluse viti M10 x P1.25  
Realizzato in alluminio



89429



89431



89475



E-MARKED

**DAYTONA**





## COPPIA SPECCHIETTO DESTRO/SINISTRO

**89815**

**89818**

Corpo in ABS e gambo in acciaio  
Include 3 adattatori (1 SX / 2 DX)

89815

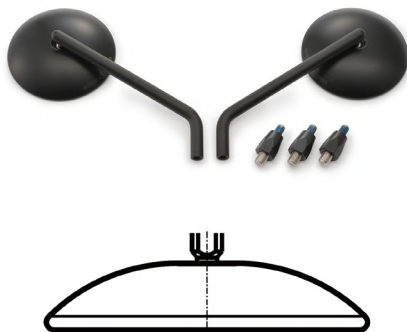

89818

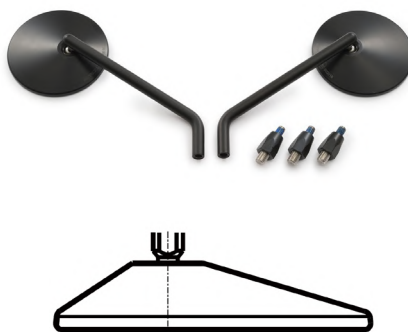

E-MARKED

## COPPIA SPECCHIETTO BAR-END A MANUBRIO

**89813**

Corto

**89814**

Lungo

Corpo in ABS e gambo in alluminio  
Include due riduzioni (22,2 e 25,4 mm)  
per il montaggio sul manubrio  
Diametro interno morsetto: 30 mm

89813



89814



E-MARKED

## COPPIA SPECCHIETTO BAR-END A MANUBRIO

**89816**

Corto

**89817**

Lungo

Corpo in ABS e gambo in alluminio  
Include due riduzioni (22,2 e 25,4 mm)  
per il montaggio sul manubrio  
Diametro interno morsetto: 30 mm

89816



89817



E-MARKED



## SPECCHIETTO SQUADRATO

**80993** Lato sinistro

**80994** Lato destro



E-MARKED

## SPECCHIETTO TONDO

**80998** Lato sinistro

**80999** Lato destro



E-MARKED

## SPECCHIETTO IN ABS CON COLLARINO "D-MIRROR-18"

**80917** Singolo

Si monta facilmente sul manubrio senza necessità di rimuovere componenti  
Può essere usato anche come specchietto bar-end  
Corpo in ABS e gambo in alluminio



E-MARKED

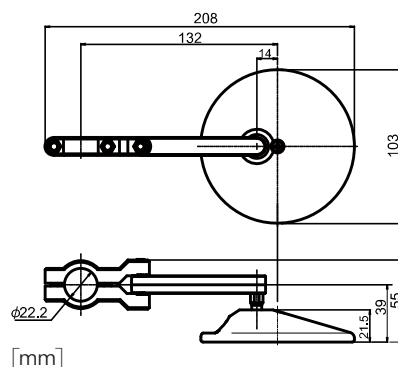

[mm]



## SPECCHIETTO A MANUBRIO "MEZZA LUNA" PER MANUBRI 22,2 MM

**81001**

Corpo in ABS e gambo in Nylon  
Viti in acciaio inossidabile  
Pezzo singolo  
Solo 157 g di peso



E-MARKED





## SPECCHIETTO IN ALLUMINIO

**81073** "D-MIRROR-22"

**81074** "D-MIRROR-23"

Corpo e gambo in alluminio  
Include due riduzioni (22,2 e 25,4 mm)  
per il montaggio sul manubrio  
Diametro interno morsetto: 30 mm

81073



81074



**DAYTONA**

E-MARKED

## ADATTATORE SPECCHIETTO

**87303**

Harley Davidson  
M8XP1.25



**DAYTONA**

## ADATTATORI SPECCHIETTI BAR-END A MANUBRIO

**89440** Universali 22,2 mm

**80996** Universali 25,4 mm

**89441** Yamaha 1 M16

**89442** Yamaha 2 M6

**89443** Suzuki M6

**89444** Kawasaki M8

**80863** BMW M12

89440



89441



89442



89443



89444



80863



**DAYTONA**



### SUPPORTO SPECCHIO A MANUBRIO ALLUMINIO 10 MM

**05-0080** Cromato

**05-0081** Nero



### SUPPORTO SPECCHIO A MANUBRIO, AVANZATO 10 MM

**05-0200** Cromato

**05-0201** Nero



### ESTENSIONE PER SPECCHIETTO RETROVISORE 10 MM, NERO

**05-0181** Sinistro

**05-0191** Destro



### TAPPO SPECCHIETTO M10 X P1,25 ANODIZZATO

**99614** Destro Argento

**99615** Sinistro Argento

**99616** Destro Nero

**99617** Sinistro Nero

**99618** Destro Titanio

**99619** Sinistro Titanio

**99794** Destro Rosso

**99795** Sinistro Rosso

**99796** Destro Blu

**99797** Sinistro Blu

**99798** Destro Oro

**99799** Sinistro Oro

**99800** Destro Verde

**99801** Sinistro Verde



### TAPPO SPECCHIETTO M10 X P1,25

**80939** Destro Nero

**80940** Destro Titanio

**80941** Destro Rosso

**80942** Destro Arancio

**80943** Sinistro Nero

**80944** Sinistro Titanio

**80945** Sinistro Rosso

**80946** Sinistro Arancio



**DAYTONA**



## STAFFA SUPPORTO SERBATOIO FRENI

	Rosso	Blu	Oro	Verde
Radial clutch master cylinder	<b>92678</b>	<b>92679</b>	-	<b>92681</b>
Axial clutch master cylinder	<b>92704</b>	-	-	<b>92707</b>

Radial clutch master cylinder



Axial clutch master cylinder



## COPERCHIO SERBATOIO POMPA FRENO/FRIZIONE IN ALLUMINIO ANODIZZATO

<b>80814</b>	Honda-H	Nero
<b>80815</b>	Honda-H	Blu
<b>80816</b>	Honda-H	Rosso
<b>80817</b>	Honda-H	Oro
<b>80818</b>	Honda-B	Nero
<b>80931</b>	Yamaha-C	Nero
<b>80932</b>	Yamaha-C	Blu
<b>80933</b>	Yamaha-D	Nero
<b>80934</b>	Yamaha-D	Blu



80815



80818



80932



80933



**DAYTONA**





## COPERCHIO SERBATOIO PER BMW

<b>80834</b>	Freno anteriore, R1250GS, R1200GS
<b>80835</b>	Freno anteriore, R NINE T, F850GS
<b>80836</b>	Frizione, R1250GS, R1200GS
<b>80837</b>	Frizione, R NINE T
<b>80838</b>	Freno posteriore R1250GS, R1200GS
<b>80839</b>	Freno posteriore R NINE T
<b>80840</b>	Freno posteriore F850GS

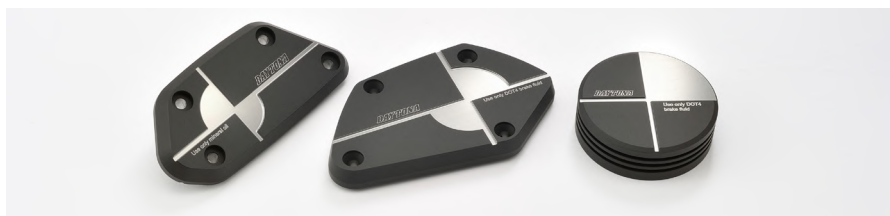

## TAPPO SERBATOIO OLIO FRENI DOPPIA ANODIZZAZIONE

	Rosso	Blu	Oro	Verde	Argento
NISSIN diametro 38 mm	<b>92737</b>	<b>92738</b>	<b>92739</b>	<b>92740</b>	<b>92741</b>
NISSIN diametro 42 mm	<b>92732</b>	<b>92733</b>	<b>92734</b>	<b>92735</b>	<b>92736</b>
NISSIN diametro 59 mm	<b>92727</b>	<b>92728</b>	<b>92729</b>	<b>92730</b>	<b>92731</b>
BREMBO S30 / S35	<b>92742</b>	<b>92743</b>	<b>92744</b>	<b>92751</b>	<b>92752</b>

NISSIN Ø38



NISSIN Ø42



NISSIN Ø59



BREMBO S30 / S35



## TAPPO CARICO OLIO MOTORE

	Rosso	Blu	Oro	Verde	Argento	Nero
M20 x P1,5	<b>98393</b>	<b>98394</b>	<b>98395</b>	<b>98396</b>	<b>98397</b>	<b>98398</b>
M20 x P2,5	<b>98399</b>	<b>98400</b>	<b>98401</b>	<b>98402</b>	<b>98403</b>	<b>98404</b>
M24 x P3	-	<b>98406</b>	<b>98407</b>	<b>98408</b>	<b>98409</b>	<b>98410</b>
M27 x P1,5	<b>98411</b>	<b>98412</b>	<b>98413</b>	<b>98414</b>	<b>98415</b>	<b>98416</b>
M27 x P3	<b>98417</b>	<b>98418</b>	<b>98419</b>	<b>98420</b>	<b>98421</b>	<b>98422</b>
M30 x P1,5	-	<b>98424</b>	-	-	-	-





**INTERRUTTORE  
SPEGNIMENTO MOTORE  
KAWASAKI CROSS**

**13-0010**



**INTERRUTTORE  
SPEGNIMENTO MOTORE  
YAMAHA CROSS/  
ENDURO**

**13-0020**



**INTERRUTTORE  
A MANUBRIO  
UNIVERSALE ON-OFF**

**13-0030**



**INTERRUTTORE A  
MANUBRIO UNIVERSALE  
ACCENSIONE LUCI  
SUPPLEMENTARI**

**13-0040**



**INTERRUTTORE A  
MANUBRIO UNIVERSALE  
RUN / OFF +  
AVVIAMENTO MOTORE**

**13-0050**



**INTERRUTTORE DI  
SICUREZZA A STRAPPO  
FISSAGGIO A MANUBRIO**

**13-0060**



Fino ad esaurimento scorte

**INTERRUTTORE DI  
SICUREZZA A STRAPPO  
FISSAGGIO A TELAIO**

**13-0070**



Fino ad esaurimento scorte

**INTERRUTTORE  
SPEGNIMENTO SUZUKI  
CROSS**

**13-0120**



**INTERRUTTORE A  
MANUBRIO UNIV.  
ACCENSIONE LUCI,  
INDICATORI DIREZIONE,  
CLACSON**

**13-0190**





## INTERRUTTORE A MANUBRIO AVVIAMENTO

**13-0220**

Tipo Honda CRF250/450



## INTERRUTTORE UNIVERSALE, PIATTO

**71779**

Nero

**40440**

Giallo



12V o 6V e max. 100W  
Dimensioni: 20x35x17 mm  
Lunghezza filo: 800 mm



## INTERRUTTORE UNIVERSALE CNC PER STRUMENTI SERIE VELONA

**80918**

Nero

**80919**

Cromato



## INTERRUTTORE UNIVERSALE CNC PER STRUMENTI SERIE VELONA

**87047**

Nero

**87082**

Cromato



## INTERRUTTORE CNC A MANUBRIO A 3 PULSANTI IN ALLUMINIO, PULSANTE NERO-CROMATO

**81371**

NEW



**DAYTONA**





## INTERRUTTORE ON-OFF "SLIM SWITCH"

**88158** A bilanciere, tasti tondi

**88161** Levetta cilindrica

**88159** A bilanciere

**88162** A bilanciere per fanale H4

**88160** Levetta piatta

DC 12V / 15A (12V-180 W / 6V-90 W). Per manubri con diametro 22,2 e 25,4 mm. Realizzato in Nylon

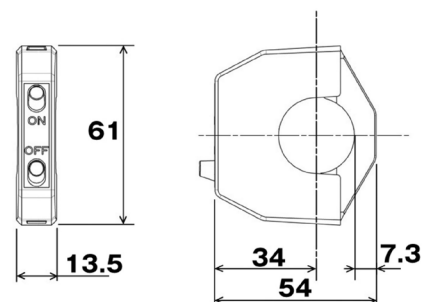

**DAYTONA**

## STRUMENTO COMPATTO INDICATORI LED "ALPHA" ALLUMINIO CNC

**86531** Nero

**86532** Cromato



Corpo in ABS e morsetto in alluminio CNC. Dimensioni: 14x47x11,7 mm. Per manubri con diametro 22,2 e 25,4 mm

**DAYTONA**

## STRUMENTO COMPATTO INDICATORI LED "BETA" ALLUMINIO CNC

**87467** Nero

**87468** Cromato

**87624** Argento



**DAYTONA**

Corpo in alluminio CNC. Dimensioni: 46,8x13,8x11,5 mm. 100% waterproof

## STRUMENTO COMPATTO INDICATORI LED "GAMMA"

**81068** Nero

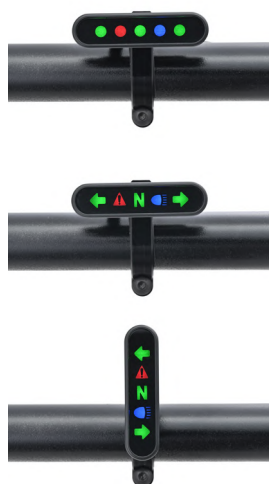

Corpo in e morsetti in alluminio CNC. Dimensioni: 12x47x16 mm. Per manubri con diametro 22,2 e 25,4 mm



**DAYTONA**



## STRUMENTO COMPATTO RILEVAMENTO TEMPERATURA OLIO

**89278**

-9°C - 150°C



Temperatura inferiore a 50°C o superiore a 120°C segnalata dalla luce rossa; Waterproof (IPX7), display LCD con retroilluminazione a LED, include sensore R1/8. Larghezza x altezza x profondità: 42x25x10,8 mm



## VOLTMETRO COMPATTO 7.5 - 18 V

**89279**



Meno di 12 Volt segnalati dalla luce rossa LED  
Waterproof (IPX7), display LCD  
Larghezza x altezza x profondità: 42x25x10,8 mm



## VOLTMETRO VELONA48

**80859**

Type-A

**80860**

Type-B

8.0-16.0 V. Corpo in acciaio inox.  
Include staffa a V. Meno di 12 Volt segnalati dalla luce rossa LED.

80859



80860

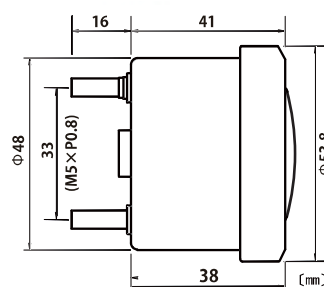

**DAYTONA**





### FILO E SENSORE TEMPERATURA ACQUA / OLIO (CON TERMINALE)

**80228**



**DAYTONA**

### FILO SPIRALE AD INDUZIONE PER CAVO CANDELA + FILO COLLEGAMENTO A BOBINA

**87170**



**DAYTONA**

### KIT SENSORE DI VELOCITÀ E SUPPORTO, PROXIMITY TYPE

**87038**



**DAYTONA**

### CONVERTITORE SEGNALE DI VELOCITÀ

<b>87041</b>	Inserto diametro 18
<b>87143</b>	G2 - inserto diametro 15
<b>87429</b>	A2 - inserto diametro 12
<b>87430</b>	Da meccanico a elettrico
<b>87755</b>	Inserto diametro 10
<b>88457</b>	Per BMW

Trasforma  
il movimento  
meccanico  
un segnale  
impulso  
elettrico.

87041  
1280 mm



87143  
1800 mm



87429  
1200 mm



87430  
650 mm



87755  
1280 mm



87457  
700 mm



**DAYTONA**



## ADATTATORE DOPPIA USB PER PRESA 12V FORO PICCOLO

**13-0110**

Attacco diretto  
BMW e Triumph



Input 12-24V  
Output 5V 2A  
2 porte USB

## PRESA 5V/2A DOPPIA PORTA USB A MANUBRIO

**13-0180**



Impermeabile, cavo 120 cm  
Input 12V-24V, Output 5V 2A  
2 porte USB

## PRESA USB DOPPIA PORTA 3.1A 5V

**13-0250**



Impermeabile  
In ABS  
2 porte USB

## KIT PRESA USB A MANUBRIO SOTTILE, TIPO A

**89371** 1 porta

**89372** 2 porte

Per manubri con diametro  
22,2 e 25,4 mm  
Input: DC12V (DC10V-16V)  
Output: DC5V (4.8-5.2 V)  
Realizzato in resina ABS

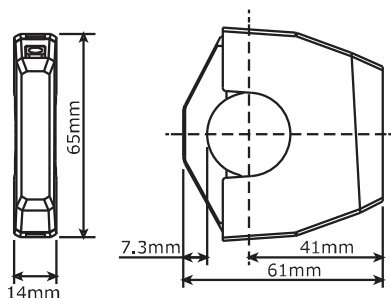

## USB "TYPE-A" QC3.0 / 1 PORTA

**81354**

NEW





## KIT PRESA USB A MANUBRIO, TIPO A

**87237** 1 porta (fino ad esaurimento scorte)

**87238** 2 porte (fino ad esaurimento scorte)

**87239** 1 porta con accendisigaro

**87406** 2 porte con accendisigaro

Input: Battery  
(DC12V)  
Output: USB  
DC5V / 2.1A  
Output:  
accendisigaro  
DC12V / 5A



87237



87238



87239



87406



**DAYTONA**

## KIT PRESA USB A MANUBRIO, TIPO A

**80729** 1 porta 2.4A

**80730** 2 porte 2.4A x 2

Input: DC12V Output: DC5V



**DAYTONA**



## KIT PRESA USB A MANUBRIO, TIPO C

**80399** 1 porta

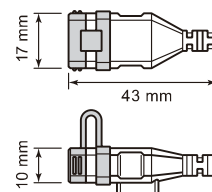

Input: DC12V  
Output:  
5V/3A,  
9V/2A,  
12V/1.5A  
Max: 18W

**DAYTONA**





## KIT PRESA SOTTILE USB A MANUBRIO, TIPO C

**80967**

1 porta

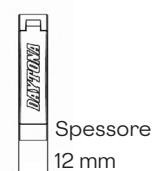
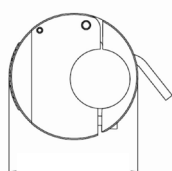

In alluminio  
Per manubri con diametro  
22,2 e 25,4 mm  
Input: DC12V  
Output: 5V/3A, 9V/2A, 12V/1.5A  
Max. 18W



**DAYTONA**

## KIT PRESA USB A MANUBRIO SOTTILE, TIPO C

**80400**

1 porta

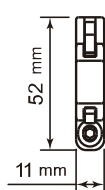
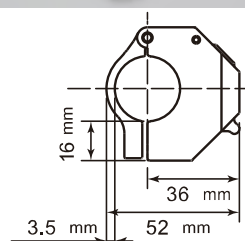

Per manubri con diametro  
22,2 e 25,4 mm  
Input: DC12V  
Output: 5V/3A, 9V/2A, 12V/1.5A  
Max. 18W



**DAYTONA**



## KIT PRESA USB MONTAGGIO A CARENA IN ALLUMINIO, TIPO C

**80992**

1 porta

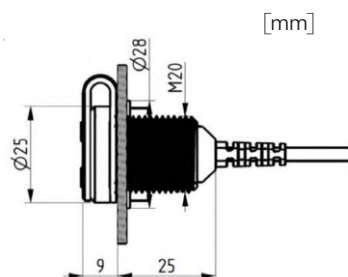

Input DC12V  
Output 5V/3A, 9V/2A, 12V/1.5A

Necessario un foro di 20 mm  
per una corretta installazione.



## CAVO RICARICA DIRETTA SMARTPHONE

**15644**

Tipo C

**15645**

Lightning



15644



15645





## BARRA MULTIFUNZIONE CON PRESA USB

**93380** Su pompa freno, diam.100 mm

**93381** Su riser, diam.100 mm

**93382** Su vite, diam.100 mm

**93385** Su pompa freno, diam.155 mm

**93386** Su riser, diam.155 mm

Input: DC12V

Output: DC5V / 2.1A

93381  
93386

93380  
93385

93382  
93387



## PERNO EXPANDER PER MONTAGGIO A CANNOTTO BARRA MULTIFUNZIONE PER CODICI 93382 E 93387

**95442** Misura 15-17 mm In acciaio

**95443** Misura 17-20 mm In acciaio

**95444** Misura 13-14 mm In acciaio





## SUPPORTO SMARTPHONE

**87964**

Tipo removibile con sgancio rapido



Larghezza regolabile 55 - 85 mm  
Lunghezza regolabile 110 - 147 mm  
Profondità 6 - 18 mm. Fino a 300 g di peso.  
Include morsetto per manubri 22 - 29 mm



## SUPPORTO SMARTPHONE

**80219**

Tipo removibile con sgancio rapido



Larghezza regolabile 55 - 85 mm  
Lunghezza regolabile 123 - 170 mm  
Profondità 6 - 18 mm. Fino a 300 g di peso.  
Include morsetto per manubri 22 - 29 mm



## SUPPORTO SMARTPHONE CON CUSTODIA

**94944**

Tg. M, tipo fisso con montaggio a vite

**94945**

Tg. M, tipo removibile con sgancio rapido

**18866**

Tg. XL, tipo fisso con montaggio a vite

Taglia M: 137x70x20 mm  
Taglia XL: 168x89x20 mm

Per manubri di diametro 22 - 29 mm  
Rotazione dello smartphone di 360°  
Finestrella trasparente touch-screen.  
Dotato di morsetto MINOURA che vanta un'ottima reputazione in termini di affidabilità.  
Riduce al minimo le vibrazioni del telefono.  
Protegge lo smartphone dagli schizzi di pioggia e dalla polvere.





**CATADIOTTRO  
POSTERIORE  
RETTANGOLARE  
PER PORTATARGA**

**00-0334** 9x3,2 cm



OMOLOGATO

**CATADIOTTRO SOTTILE  
100X13 MM**

**87192** Fissaggio a vite

**87193** Fissaggio adesivo

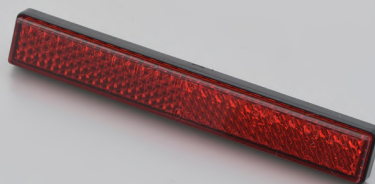

OMOLOGATO

**DAYTONA**

**FANALINO POSTERIORE  
A LED UNIVERSALE  
"DAYTONA"**

**02-0270** Trasparente



OMOLOGATO

**FANALINO POSTERIORE  
A LED UNIVERSALE  
"MACAO"**

**02-0320** Trasparente



OMOLOGATO

Luce targa integrata

**LUCE TARGA A LED  
RIVESTIMENTO IN  
PLASTICA**

**02-0591**



✓ PERSONALIZZABILE

OMOLOGATO

**FANALINO POSTERIORE  
A LED OFF-ROAD/  
RACING IN ABS**

**02-0781** Nero



OMOLOGATO

85x54x20 mm

**LUCE TARGA  
UNIVERSALE IN ABS  
M4 X P0.7**



Distanza viti: 24 mm  
14x49x19,8 mm

E-MARKED

**DAYTONA**

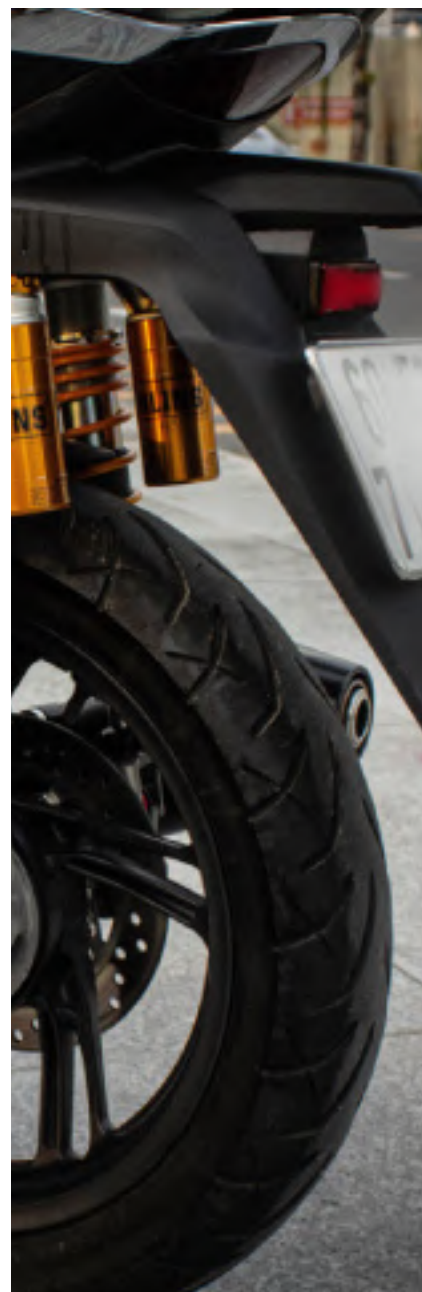



## KIT 2 PEZZI FARETTO A LED, INCLUSO CABLAGGIO PER 2 FARETTI

**02-0741** Profondità (luce SPOT)

**02-0751** Antinebbia (luce FLOOD)

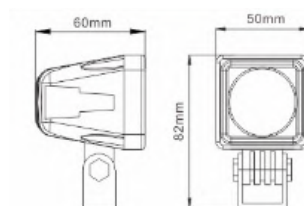

## KIT 2 PEZZI SUPPORTO PER FARETTO A LED

**02-0761** Diametro 22-26 mm

**02-0771** Diametro 26-35 mm

## CABLAGGIO ELETTRICO PER DUE FARETTI

**04-0100** 200 gr





## LUCE POSTERIORE E LUCE FRENO A LED "D-TAIL"

**80930**



OMOLOGATO

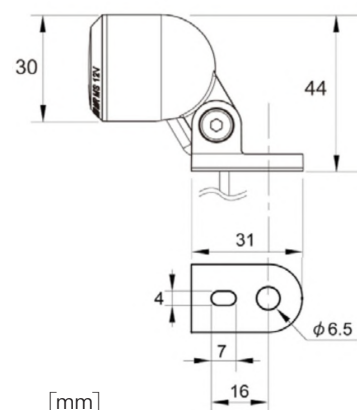

**DAYTONA**

## FANALE ANTERIORE LED OLD STYLE "NEO VINTAGE" 5-3/4"

**88431**

Nero

**88432**

Cromato



E-MARKED

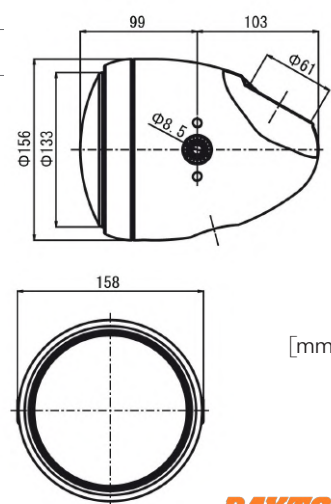

[mm]

**DAYTONA**





<b>86903</b>	Destro	Nero
<b>86904</b>	Destro	Cromato
<b>87357</b>	Destro	Nero, cornice nera
<b>86906</b>	Sinistro	Nero

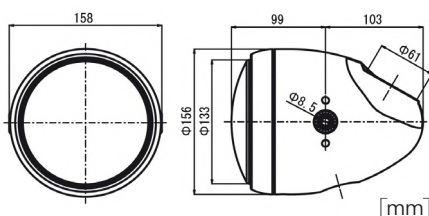

<b>88633</b>	Montaggio laterale	Nero
<b>88634</b>	Montaggio laterale	Cromato
<b>88635</b>	Montaggio inferiore	Nero
<b>88636</b>	Montaggio inferiore	Cromato



**AGGIO INFERIORE**

Technical drawing of the lower part of a lamp, showing a side view and a top view with dimensions in mm.

**Side View Dimensions:**

- Overall height: 103.4
- Mounting bracket height: 20
- Mounting bracket width: 22

**Top View Dimensions:**

- Overall width: 100
- Inner width: 63.8
- Outer width: 36.2
- Mounting bracket height: 135
- Mounting bracket width: 120
- Mounting bracket diameter:  $\phi 10$
- Mounting bracket offset: 27

[mm]

**DAYTONA**



## COPPIA STAFFE SUPPORTO FANALI IN CNC

<b>88622</b>	Lunga 55 mm	Diametro 35 mm
<b>88623</b>	Lunga 55 mm	Diametro 39 mm
<b>88624</b>	Lunga 55 mm	Diametro 41 mm
<b>88625</b>	Lunga 55 mm	Diametro 43 mm
<b>88626</b>	Lunga 55 mm	Diametro 49 mm
<b>88617</b>	Lunga 101,5 mm	Diametro 35 mm
<b>88618</b>	Lunga 101,5 mm	Diametro 39 mm
<b>88619</b>	Lunga 101,5 mm	Diametro 41 mm
<b>88620</b>	Lunga 101,5 mm	Diametro 43 mm
<b>88621</b>	Lunga 101,5 mm	Diametro 49 mm

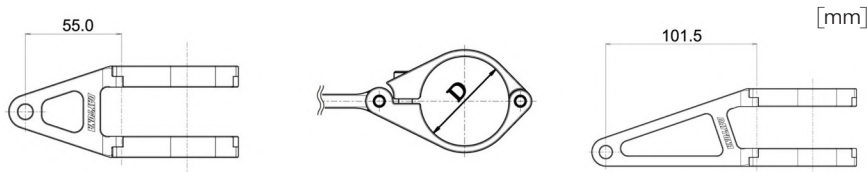

**DAYTONA**



## COPPIA STAFFE SUPPORTO FANALE ANTERIORE "VINTAGE"

<b>86981</b>	Diam. 35 mm	Acciaio nero
<b>86909</b>	Diam. 39 mm	Inox lucido
<b>86941</b>	Diam. 39 mm	Acciaio nero
<b>86910</b>	Diam. 41 mm	Inox lucido



**DAYTONA**



## KIT TRASFORMAZIONE A LED PER LAMPADA H4

**04-0070**



## KIT TRASFORMAZIONE A LED PER LAMPADA H1

**04-0080**



## KIT TRASFORMAZIONE A LED PER LAMPADA H7

**04-0090**



## KIT 10 PEZZI LAMPADINA ALOGENA 12V21W BAY9S PER MINI FRECCHE

**04-0010** Trasparente

**04-0017** Arancio





### COPPIA MINI FRECCE A LAMPADINA "DOUBLE ARROW"

<b>03-0021</b>	Nero
<b>03-0029</b>	Carbon
<b>03-0031</b>	Nero gambo lungo
<b>03-0039</b>	Carbon gambo lungo



OMOLOGATE

### COPPIA MINI FRECCE A LAMPADINA "FUEGO" DOPPIA LENTE

<b>03-0081</b>	Nero
<b>03-0089</b>	Carbon
<b>03-0091</b>	Nero gambo lungo
<b>03-0099</b>	Carbon gambo lungo



OMOLOGATE

### COPPIA FRECCE A LED "DIRK" LENTE CHIARA

<b>03-0211</b>	Freccia - posizione
<b>03-0221</b>	Freccia - stop - posizione



OMOLOGATE

### COPPIA MINI FRECCE A LED "PILL" VETRO FUMÈ

<b>03-0251</b>
----------------



OMOLOGATE

### COPPIA MINI FRECCE A LED "RUNNER"

<b>03-0261</b>
----------------



OMOLOGATE

LUCE SEQUENZIALE

### COPPIA MINI FRECCE A LED "SIOUX"

<b>03-0271</b>	Freccia - stop - posizione
----------------	----------------------------



OMOLOGATE

### COPPIA MINI FRECCE A LED "SMOKY"

<b>03-0281</b>	Nero, vetro fumè
----------------	------------------



OMOLOGATE

### COPPIA MINI FRECCE A LED IN ALLUMINIO

<b>03-0291</b>	Montaggio a specchietto M10
----------------	--------------------------------



OMOLOGATE



## COPPIA INDICATORI DIREZIONE ALLUMINIO LED "STELLAR"

**88266** Nero



LUCE SEQUENZIALE

E-MARKED

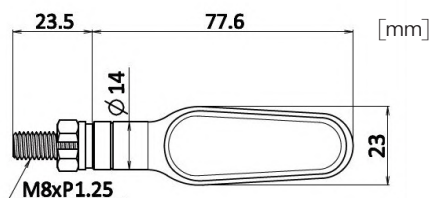

**DAYTONA**

## COPPIA INDICATORI DIREZIONE ALLUMINIO LED "RAY" ANTERIORE/POSTERIORE

**89273** Nero



LUCE SEQUENZIALE

E-MARKED

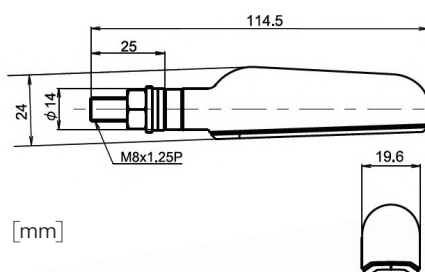

**DAYTONA**

## COPPIA INDICATORI DIREZIONE ALLUMINIO LED "D-LIGHT"

**86681** Corpo cromato Lente chiara

**86682** Corpo cromato Lente fumè

**86683** Corpo silver Lente chiara

**86684** Corpo silver Lente fumè

**89232** Corpo nero Lente fumè

E-MARKED

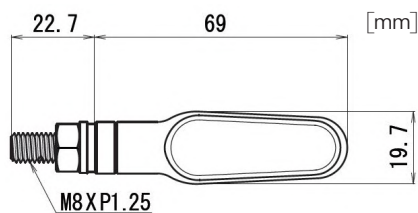

86681  
86682

86683  
86684

89232

**DAYTONA**



## COPPIA INDICATORI DI DIREZIONE IN ALLUMINIO LED "D-LIGHT SOL"

**88703** Lente arancio

**88731** Lente fumè



E-MARKED



## COPPIA INDICATORI DI DIREZIONE IN ALLUMINIO LED "D-LIGHT SOL-W", INDICATORE - STOP - POSIZIONE

**89274** Lente arancio

**89275** Lente fumè



E-MARKED

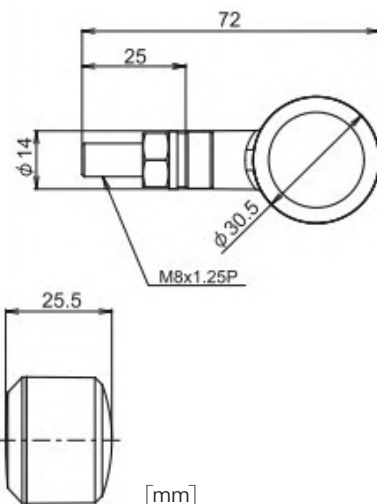

## COPPIA DI INDICATORI LED D-LIGHT "SOL2"

**81247** Lente arancio

**81248** Lente fumè

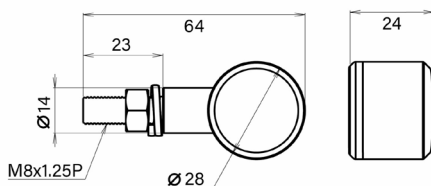



## COPPIA INDICATORI DIREZIONE ALLUMINIO LED "D-LIGHT MINI1"

**80758**



E-MARKED



Corpo in lega di zinco  
Filettatura M8x1.25  
Tecnologia LED

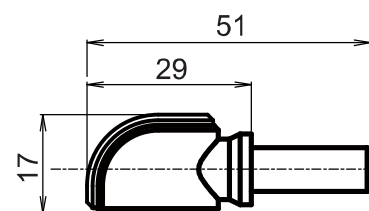

**DAYTONA**

[mm]



## COPPIA INDICATORI DIREZIONE ALLUMINIO LED "D-LIGHT MINI2"

**80825**



E-MARKED



Corpo in lega di zinco  
Filettatura M8  
Tecnologia LED

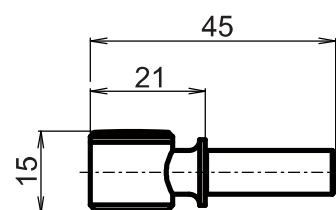

[mm]

**DAYTONA**



## COPPIA INDICATORI DIREZIONE ALLUMINIO LED "D-LIGHT MINI3"

**80826**



E-MARKED



Corpo in lega di zinco  
Filettatura M8  
Tecnologia LED

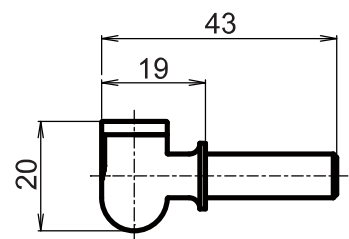

[mm]

**DAYTONA**

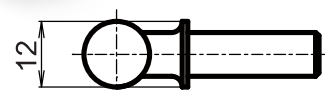



## COPPIA INDICATORI DI DIREZIONE IN ALLUMINIO "D-LIGHT CLASSIC"

**81043**

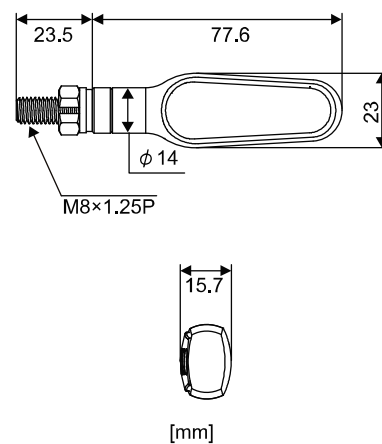

**DAYTONA**



## COPPIA ESTENSIONI PER INDICATORI M8

**81045**



**DAYTONA**



### KIT 2 PEZZI CONNETTORI DEDICATI PER MINIFRECCE

**03-0160** Suzuki

**03-0170** Yamaha



03-0160

03-0170

### KIT 2 PEZZI CONNETTORI DEDICATI PER MINIFRECCE

**03-0180** Honda-Kawasaki

**03-0190** Honda



03-0180

03-0190

### RESISTENZA PER INTERMITTENZA MINI FRECCE A LED

**04-0040**



### KIT 2 PEZZI RESISTENZA IN ALLUMINIO MINIFRECCE LED

**04-0060** 8.2 OHM



### FLASH RELAY REGOLABILE CON TRIMMER

**13-0230** 0.1W-150W /  
0.02A-20A



### RELAY CON CONNETTORE CONVERTIBILE PER MINIFRECCE A LAMPADINA O LED

**88985** 0.1-100W / DC12V



38x28,4x17,5 mm  
Frequenza di lampeggio: 85 al minuto

### RELAY CON CONNETTORE PER LUCI POSIZIONE / DIREZIONE

**89460** 0.1-100W / DC12V



38x28,4x17,5 mm  
Frequenza di lampeggio: 85 al minuto

### RELAY CON CONNETTORE 8P PER HONDA

**89658** 0.1-100W / DC12V

\* Con luci posizione / direzione  
e lampeggio di emergenza.  
Frequenza di lampeggio ESS: 220 lampeggi  
al minuto. Frequenza di lampeggio  
posizione/direzione: 85 al minuto.



### RELÈ IC, HONDA (10P)

**81442** 0,1-100 W / CC 12 V





## ADATTATORI MINIFRECCE

**00-0080**

Universali



## ADATTATORI MINIFRECCE

**00-0090**

Honda

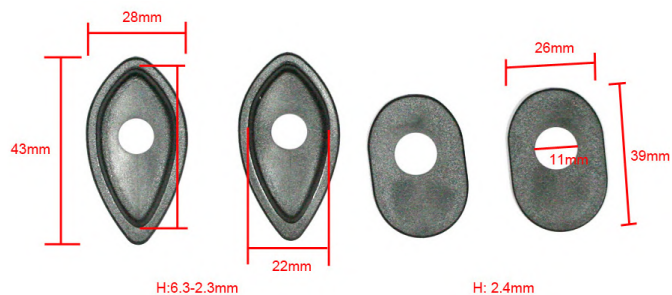

## ADATTATORI MINIFRECCE

**00-0100**

Kawasaki

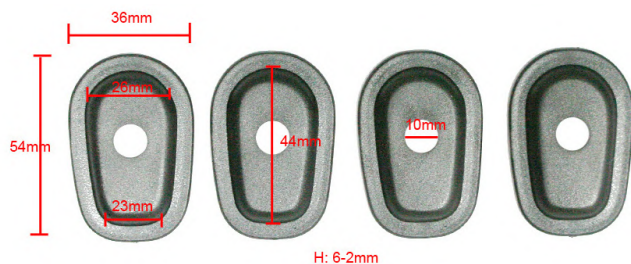

## ADATTATORI MINIFRECCE

**00-0110**

Suzuki

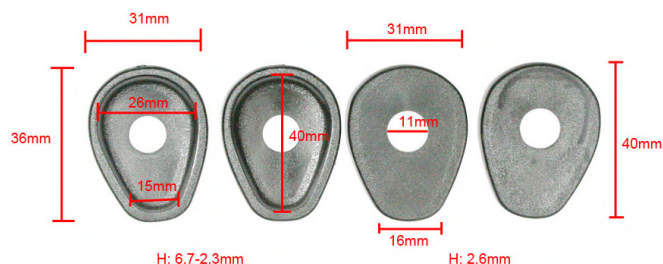

## ADATTATORI MINIFRECCE

**00-0120**

Suzuki

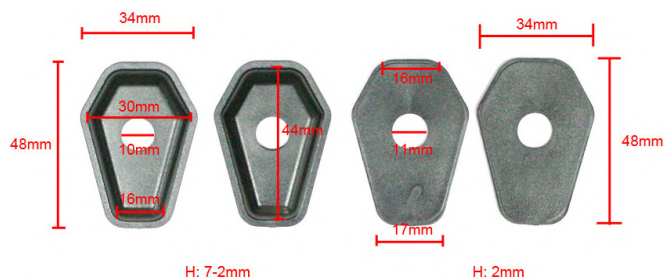

## ADATTATORI MINIFRECCE

**00-0130**

Yamaha

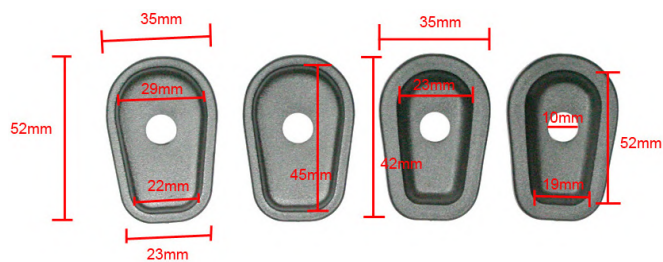



## ADATTATORI MINIFRECCE

**00-0140**

Yamaha

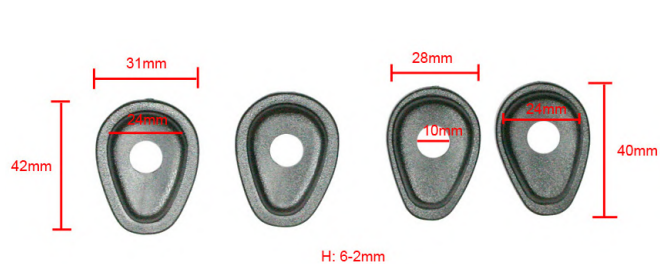

## ADATTATORI MINIFRECCE

**00-0160**

Honda new model

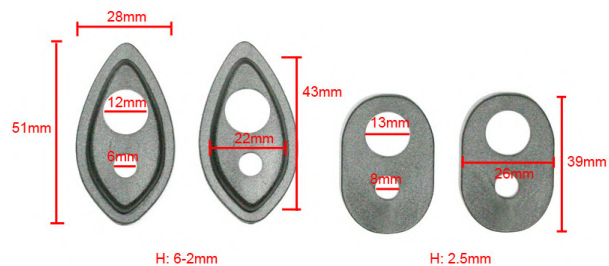

## ADATTATORI MINIFRECCE

**81065**

BMW



## ADATTATORI MINIFRECCE

**97235**

Kawasaki



## ADATTATORI MINIFRECCE

**97238**

Honda





## ADATTATORI MINIFRECCE

**97398**

Suzuki



CNC

**DAYTONA**

## ADATTATORI MINIFRECCE

**97399**

Suzuki



CNC

**DAYTONA**

## ADATTATORI MINIFRECCE

**97420**

Yamaha, Kawasaki



CNC

**DAYTONA**

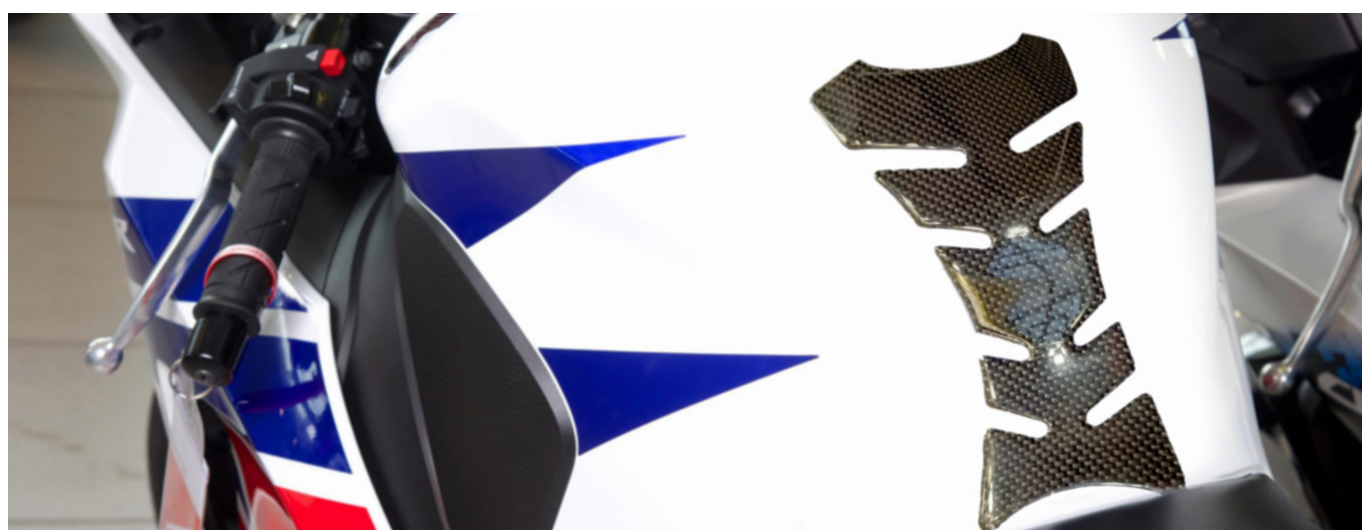

## PROTEZIONE SERBATOIO RESINATA

### TIPO 1

**07-0011**

Nero

**07-0019**

Similcarbonio



### TIPO 2

**07-0021**

Nero

**07-0029**

Similcarbonio



### TIPO 3

**07-0031**

Modulare nero

**07-0039**

Modulare similcarbonio





## PROTEZIONE SERBATOIO RESINATA, TIPO A

<b>07-0401</b>	Nero
<b>07-0411</b>	Camouflage
<b>07-0420</b>	"Tribal" trasparente
<b>07-0423</b>	"Tribal" blu
<b>07-0424</b>	"Tribal" rosso
<b>07-0427</b>	"Tribal" arancio
<b>07-0428</b>	"Tribal" verde
<b>07-0430</b>	"Dakar style" trasparente
<b>07-0435</b>	"Dakar style" sabbia
<b>07-0440</b>	"Sol Levante" trasparente
<b>07-0441</b>	"Sol Levante" nero

07-0401



07-0411



07-0420



07-0423



07-0424



07-0435



07-0440



07-0441





## PROTEZIONE SERBATOIO RESINATA, TIPO B

<b>07-0501</b>	Nero
<b>07-0510</b>	"Modern" trasparente
<b>07-0513</b>	"Modern" blu
<b>07-0514</b>	"Modern" rosso
<b>07-0517</b>	"Modern" arancio
<b>07-0518</b>	"Modern" verde
<b>07-0520</b>	"Graffio" trasparente
<b>07-0523</b>	"Graffio" blu
<b>07-0524</b>	"Graffio" rosso
<b>07-0527</b>	"Graffio" arancio
<b>07-0528</b>	"Graffio" verde
<b>07-0531</b>	"Italy"
<b>07-0540</b>	"Line" trasparente
<b>07-0543</b>	"Line" blu
<b>07-0544</b>	"Line" rosso
<b>07-0547</b>	"Line" arancio
<b>07-0548</b>	"Line" verde

07-0501



07-0510



07-0514



07-0518



07-0520



07-0523



07-0524



07-0531



07-0547

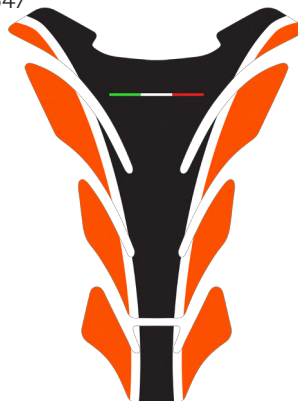

07-0548

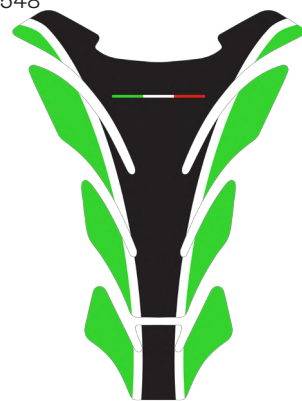



## PROTEZIONE SERBATOIO RESINATA, TIPO C

<b>07-0601</b>	Nero
<b>07-0611</b>	"Compass"
<b>07-0621</b>	"Navigator"
<b>07-0631</b>	GS
<b>07-0643</b>	"Tenere" blu
<b>07-0644</b>	"Tenere" rosso
<b>07-0651</b>	"Adventure"

07-0601



07-0611



07-0621



07-0631



07-0643



07-0644



07-0651



## STRISCE PER CERCHI

<b>07-0040</b>	Effetto alluminio
<b>07-0041</b>	Nero
<b>07-0042</b>	Bianco rifrangente
<b>07-0043</b>	Blu rifrangente
<b>07-0045</b>	Giallo fluo
<b>07-0047</b>	Arancio fluo

Strisce adesive di 7 mm x 6 m/lin per cerchi di 17". Costituite da un adesivo permanente, conformabile e adatto ad applicazioni in esterno.



Fino ad esaurimento scorte

## APPLICATORE STRISCE PER CERCHI

**07-0050**





# CENTRE TANK PAD

Con le protezioni centrali Eazi-Grip è possibile allestire la moto, sia sulle parti laterali che sulla parte centrale del serbatoio, con la stessa tipologia di materiale. Ai conosciuti ed apprezzati EVO, PRO, SIL si aggiunge anche SCTP, perfetto per chi non necessita grip ma vuole proteggere la vernice.

**E EAZI-GRIP™**  
RACING PRODUCTS

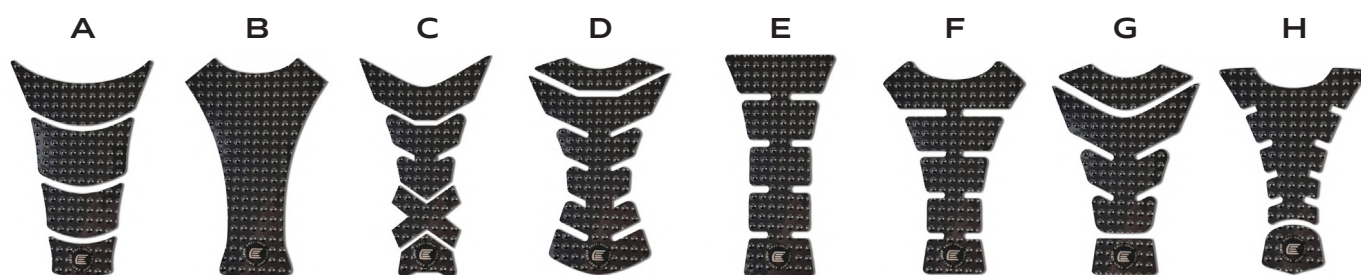

MODELLO	CODICE PRODOTTO
<b>DESIGN A</b>	
EVO TRASPARENTE	<b>EVOCENTREPADA CL</b>
EVO NERO	<b>EVOCENTREPADA BL</b>
PRO TRASPARENTE	<b>PROCENTREPADA CL</b>
PRO NERO	<b>PROCENTREPADA BL</b>
SILICONE	<b>SILCENTREPADA BL</b>
SCTP	<b>SCTPCENTREPADA</b>
<b>DESIGN B</b>	
EVO TRASPARENTE	<b>EVOCENTREPAD BCL</b>
EVO NERO	<b>EVOCENTREPAD BBL</b>
PRO TRASPARENTE	<b>PROCENTREPAD BCL</b>
PRO NERO	<b>PROCENTREPAD BBL</b>
SILICONE	<b>SILCENTREPAD BBL</b>
SCTP	<b>SCTPCENTREPAD B</b>
<b>DESIGN C</b>	
EVO TRASPARENTE	<b>EVOCENTREPAD CCL</b>
EVO NERO	<b>EVOCENTREPAD CBL</b>
PRO TRASPARENTE	<b>PROCENTREPAD CCL</b>
PRO NERO	<b>PROCENTREPAD CBL</b>
SILICONE	<b>SILCENTREPAD CBL</b>
SCTP	<b>SCTPCENTREPAD C</b>

MODELLO	CODICE PRODOTTO
<b>DESIGN D</b>	
EVO TRASPARENTE	<b>EVOCENTREPAD DCL</b>
EVO NERO	<b>EVOCENTREPAD DBL</b>
PRO TRASPARENTE	<b>PROCENTREPAD DCL</b>
PRO NERO	<b>PROCENTREPAD DBL</b>
SILICONE	<b>SILCENTREPAD DBL</b>
SCTP	<b>SCTPCENTREPAD D</b>
<b>DESIGN E</b>	
EVO TRASPARENTE	<b>EVOCENTREPAD ECL</b>
EVO NERO	<b>EVOCENTREPAD EBL</b>
PRO TRASPARENTE	<b>PROCENTREPAD ECL</b>
PRO NERO	<b>PROCENTREPAD EBL</b>
SILICONE	<b>SILCENTREPAD EBL</b>
SCTP	<b>SCTPCENTREPAD E</b>
<b>DESIGN F</b>	
EVO TRASPARENTE	<b>EVOCENTREPAD FCL</b>
EVO NERO	<b>EVOCENTREPAD FBL</b>
PRO TRASPARENTE	<b>PROCENTREPAD FCL</b>
PRO NERO	<b>PROCENTREPAD FBL</b>
SILICONE	<b>SILCENTREPAD FBL</b>
SCTP	<b>SCTPCENTREPAD F</b>

MODELLO	CODICE PRODOTTO
<b>DESIGN G</b>	
EVO TRASPARENTE	<b>EVOCENTREPAD GCL</b>
EVO NERO	<b>EVOCENTREPAD GBL</b>
PRO TRASPARENTE	<b>PROCENTREPAD GCL</b>
PRO NERO	<b>PROCENTREPAD GBL</b>
SILICONE	<b>SILCENTREPAD GBL</b>
SCTP	<b>SCTPCENTREPAD G</b>
<b>DESIGN H</b>	
EVO TRASPARENTE	<b>EVOCENTREPAD HCL</b>
EVO NERO	<b>EVOCENTREPAD HBL</b>
PRO TRASPARENTE	<b>PROCENTREPAD HCL</b>
PRO NERO	<b>PROCENTREPAD HBL</b>
SILICONE	<b>SILCENTREPAD HBL</b>
SCTP	<b>SCTPCENTREPAD H</b>

**SCOPRI TUTTI  
I PRODOTTI EAZI-GRIP  
A PAGINA 166**



# TERMOCOPERTE

Le termocoperte RACE ITALY consentono agli pneumatici di raggiungere la temperatura ottimale in poco tempo garantendo, di conseguenza, un miglior rendimento della mescola nella sua tenuta.

Il **termostato digitale** permette la regolazione su tre livelli **M 65°C / L 90°C / H 110°C** e consente il loro utilizzo su pneumatici di tutte le marche sia a livello professionale che amatoriale, a differenza delle termocoperte impostate su un'unica temperatura fissa e non selezionabile.

Adatte per pneumatici con misura sul posteriore fino a 200/60, sono contraddistinte dal **tessuto tricolore** che richiama la bandiera italiana e sono dotate di un termometro digitale applicabile per il controllo della temperatura in aggiunta al led spia a raggiungimento della temperatura selezionata.



## COPPIA TERMOCOPERTE "RACE ITALY" 200/120 MM

**08-0640**

Triplo stadio con termostato 65° / 90° / 110°C





## KIT 30 CUBETTI IN SPUGNA ANTI-SCUOTIMENTO PER SERBATOIO CARBURANTE

**00-0685**

Misura 5x5x5 cm, volume 3,8 litri



### ANTIDFLAGRAZIONE - ANTISCUOTIMENTO - ANTISCIACQUO

Cubetti antiscuotimento in spugna reticolata per uso racing e offroad: stabilizzano il carburante nel serbatoio, evitano la formazione di vapore e i rischi connessi.



### KIT 10 PEZZI PERNO SGANCIO RAPIDO CON ANELLO E RONDELLE

**08-0230**

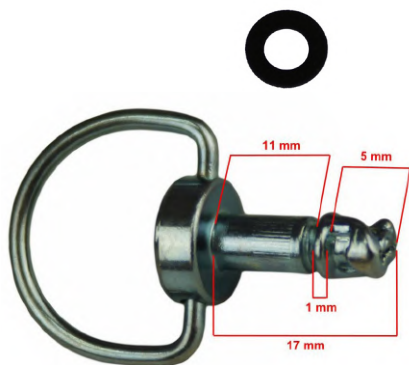

### KIT 10 PEZZI RICETTACOLO PER ART.08-0230

**08-0240**

A rivetto

**08-0250**

A molletta



### KIT 10 PEZZI GOMMINI CON INSERTO FILETTATO

**08-0630**

Diametro 4x12,6

**08-0220**

Diametro 5 mm

**08-0221**

Diametro 6 mm



### KIT 10 PEZZI RIVETTO A CLIP JAPAN STYLE PER CARENE

Tipo 1

**08-0500**



Tipo 2

**08-0510**



Tipo 3

**08-0520**





### KIT 50 PEZZI RONDELLA TEFLON

**08-0710** Viti M4

**08-0260** Viti M5

**08-0270** Viti M6



### KIT 2 PEZZI MOLLA MARMITTA UNCINO GIREVOLE

**08-0340** Dimensioni 57 mm

**08-0350** Dimensioni 75 mm

**08-0360** Dimensioni 83 mm

**08-0370** Dimensioni 90 mm



### COPPIA SPINE FERMA-PASTIGLIE PER PINZE L.50 MM

**08-0410**



### COPPIA VALVOLE RACING 97° ALLUM.6061 DIAMETRO 10 MOTO JAPAN

**12-0260** Anodizzate colore argento

**12-0261** Anodizzate colore nero

**12-0263** Anodizzate colore blu

**12-0264** Anodizzate colore rosso

**12-0265** Anodizzate colore oro

**12-0268** Anodizzate colore verde



### COPPIA VALVOLE RACING 97° ALLUM.6061 DIAMETRO 8,3 MOTO EUROPEE

**12-0720** Anodizzate colore argento

**12-0721** Anodizzate colore nero



### SFIATO PER TAPPO OFF-ROAD

**12-0630** Argento

**12-0631** Nero

**12-0633** Blu

**12-0634** Rosso

**12-0635** Oro

**12-0637** Arancio

**12-0638** Verde





### TUBO PVC CON VALVOLA SFIATO, UNIDIREZIONALE

**12-0641** Nero

**12-0643** Blu

**12-0644** Rosso

**12-0647** Arancio



### RULLINO CATENA DIAMETRO 32 H.23,5 MM

**14-0021**



### PATTINO CATENA ANTERIORE HONDA XRV-750 90-00 - XRV-650 88-89

NEW

**00-0860** Nero



### PATTINO CATENA ANTERIORE YAMAHA XT600 87-94 - XTZ600 91-95

NEW

**00-0870** Nero



### COPPIA SOFFIETTI COPERTURA SNODO PEDANE MX

**00-0531**



### KIT PROTEZIONE TUBO SCARICO

**00-0551** Nero



### STAMPELLA LATERALE HUSQVARNA FE/FX/TE 2009-2016

**06-0483** 400 mm, blu

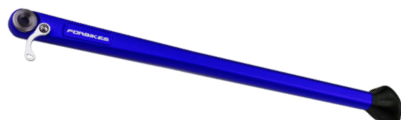

### STAMPELLA LATERALE KTM EXC/EXC-F/XC/ XC-F/XC-W 2008-2016

**06-0487** 400 mm, arancione



### TAPPO RADIATORE ACQUA 1.8 CON TERMOMETRO INTEGRATO

**00-0620** Moto europee - KTM, Husqvarna, Aprilia...

**00-0630** Moto Japan - Kawasaki, Yamaha, Honda, Suzuki



Realizzato in acciaio inossidabile # 430, lega di alluminio anodizzato e gomma siliconica. Termometro analogico con scala Celsius, da 0 a 200 °C, per visualizzare le temperature del liquido di raffreddamento.



## PISTONCINO ALZA-SELLA

<b>00-0771</b>	Yamaha T-Max 500/530 2008-2018 (due pezzi)
<b>00-0781</b>	Honda Silver Wing 400/600cc 2001-2017, X-ADV 750 2017
<b>00-0791</b>	Kymco Downtown 125/200/300/350, X-Town 125
<b>00-0801</b>	Honda Integra NC700 NC750

00-0771



00-0781



00-0791



00-0801



### KIT CINGHIE ANCORAGGIO A STRAPPO

<b>08-0067</b>	Arancione
<b>08-0071</b>	Extra nero, larghezza 40 mm



Lunghezza cinghia 160 cm

### STRISCIA A MANUBRIO ANCORAGGIO CINGHIE

**08-0080**



### CINGHIA SINGOLA ANCORAGGIO A CRICCHETTO

**08-0540**



### TAPPO PER MARMITTA

<b>00-0564</b>	Piccolo 2T, 35 mm, rosso
<b>00-0575</b>	Grande 4T, 55 mm, giallo



### FERMACOPERTONE CON BATTUTA IN ALLUMINIO

<b>08-0180</b>	Anteriore, 1.40-1.60
<b>08-0190</b>	Posteriore, 1.85
<b>08-0200</b>	Posteriore, 2.15
<b>08-0210</b>	Posteriore, 2.50



### KIT 6 PEZZI BULLONI CONICI FISSAGGIO CORONA M8 X 34MM

**08-0330**





## KIT RIPARAZIONE PNEUMATICI TUBELESS IN BORSETTA

**08-0650**

Utensile a T



PERSONALIZZABILE



## BLOCCALEVA FRENO ANTERIORE

**08-0580**



## KIT 5 PEZZI CARTUCCE CO2 A RICAMBIO

**08-0670**



## KIT GONFIAGGIO RAPIDO CON REGOLATORE

**08-0700** 1 cartuccia CO2



## KIT 68 PEZZI GIUNTI TUBI BENZINA (T, L, Y, I)

**08-0680**



## BIDONCINO CON POMPA MULTIUSO

**08-0690** Capacità 1l





## PORTATARGA OFF ROAD CON FANALINO A LED "VYPER"

**02-0310**



OMOLOGATO

## SUPPORTO TARGA TIPO VECCHIO

**00-0740** Inox cromato

**00-0741** Inox verniciato nero



00-0740: fino ad esaurimento scorte

## CORNICE TARGA TIPO VECCHIO

**00-0730** Cromata

**00-0731** Nero



## CORNICE TARGA TIPO NUOVO

**00-0750** Inox cromato

**00-0751** Inox verniciato nero



## SUPPORTO TARGA TIPO NUOVO

**00-0760** Inox cromato

**00-0761** Inox verniciato nero



## SUPPORTO TARGA ITALIA ALLUMINIO 6082 T6 ANODIZZATO NERO

**12-0731** 18x18cm - distanza fori fissaggio targa 16,4 cm x 16,4 cm, spessori 2 mm

Adattatore per targhe italiane, leggero e resistente.  
Utile per l'installazione della targa su portartarga aftermarket.





**25 PEZZI CAVO  
FRIZIONE SVEDESE  
L.220 DIAMETRO 1,9 MM**

**08-0730** C/nottolino sfilabile

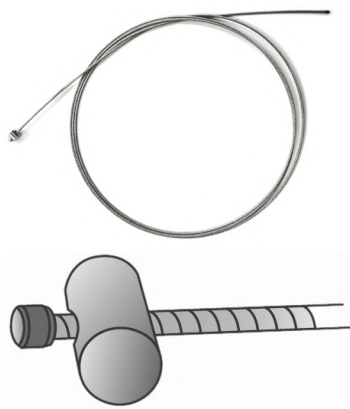

**25 PEZZI CAVO GAS  
SVEDESE L.200 -  
DIAMETRO 1,2 MM**

**08-0740** C/cilindretto

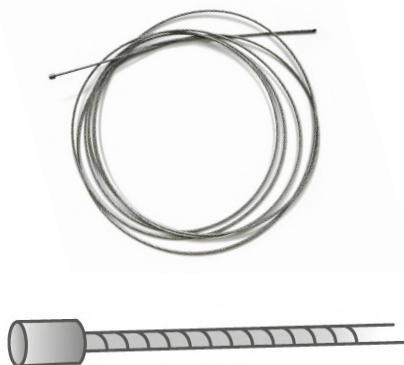

**25 PEZZI CAVO GAS  
SVEDESE L.200 -  
DIAMETRO 1,2 MM**

**08-0750** C/barilotto  
(tipo Vespa)



**25 PEZZI CAVO CAMBIO  
SVEDESE L.200  
DIAMETRO 1,6 MM**

**08-0760**

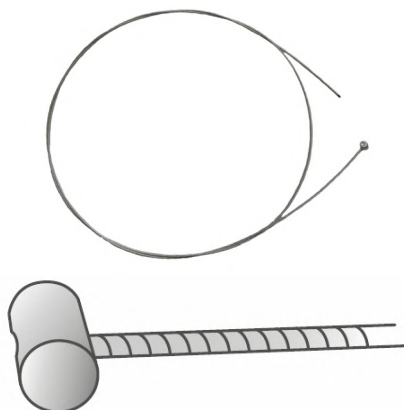

**GUAINA GAS NERA  
50 MT**

**08-0770** Est. 5 con teflon



**GUAINA FRIZIONE  
NERA 50 MT**

**08-0780** 5 x 6 con teflon

**08-0790** 6 x 7 con teflon

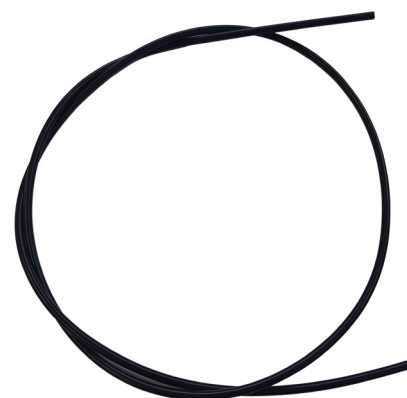

**50 PEZZI CAPIGUAINA**

**08-0800** Per guaina est. 5,20

**08-0810** Per guaina est. 6

**08-0820** Per guaina est. 7

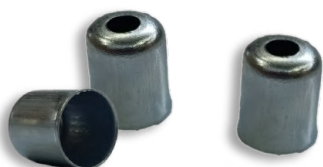

**50 PEZZI MORSETTO  
VITE LATERALE**

**08-0830** Diametro 7 mm

**08-0840** Diametro 8 mm



**50 PEZZI MORSETTO  
CAMBIO VESPA  
ESAGONALE**

**08-0850**





## 50 PEZZI MORSETTO GAS 5,5 X 7,5 CON GRANO

**08-0900**



## TUBO CARBURANTE

**08-0910** Diametro 4x7 - 1 mt

**08-0920** Diametro 5x8 - 1 mt

**08-0930** Diametro 6x9 - 1 mt

**08-0940** Diametro 7x10 - 1 mt

**08-0950** Diametro 4x7 - 5 mt

**08-0960** Diametro 5x8 - 5 mt

**08-0970** Diametro 6x9 - 5 mt

**08-0980** Diametro 7x10 - 5 mt



## TUBO CARBURANTE IN PVC 1M ROSA, CON 5 CLIPS

**91857** 3x6 mm

**91858** 4x7 mm

**91859** 5x8 mm

**91860** 6x9 mm

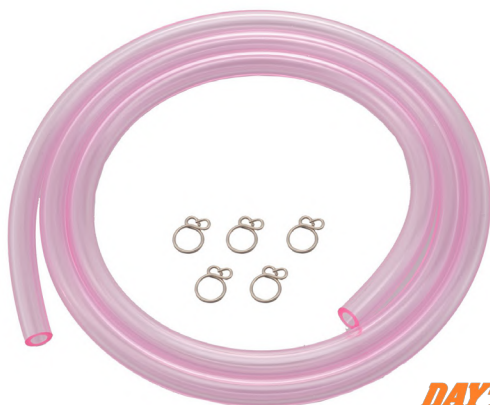

**DAYTONA**

## TUBO CARBURANTE A 2 STRATI 1M, CON 5 CLIPS

**96460** Diametro interno 4 mm / diametro esterno 8 mm

**96461** Diametro interno 5 mm / diametro esterno 10 mm

**96462** Diametro interno 6 mm / diametro esterno 10 mm

**96463** Diametro interno 8 mm / diametro esterno 13 mm

**96464** Diametro interno 10 mm / diametro esterno 15 mm



**DAYTONA**

## KIT 2 PEZZI FASCETTE STRINGITUBO A MOLLA LARGHE

**91238** 6 mm

**91239** 7 mm

**91240** 8 mm

**91241** 9 mm

**91242** 10 mm

**91243** 11 mm

**91244** 12 mm

**91245** 13 mm

**91246** 14 mm



**DAYTONA**

## KIT 10 PEZZI FASCETTE STRINGITUBO A MOLLA

**91420** 6 mm

**91422** 8 mm

**91423** 9 mm

**91424** 11 mm

**91425** 13 mm



**DAYTONA**

## SCHIACCIATUBO

**91110**



**DAYTONA**





### LEVA SMONTA GOMME

<b>08-0020</b>	L. 240 mm
<b>08-0030</b>	L. 400 mm
<b>08-0040</b>	Curvata L. 380 mm



### KIT LEVE SMONTAGOMME CON CHIAVE ESAGONALE INTEGRATA

<b>08-0560</b>	Moto europee
<b>08-0570</b>	Moto Japan



Moto europee: 13, 27, 32 mm  
Moto Japan: 12, 22, 32 mm

### CHIAVE FILTRO OLIO

<b>08-0090</b>	65 mm: Honda / Yamaha / Kawasaki
<b>08-0100</b>	68 mm: Suzuki
<b>08-0120</b>	76 mm: Harley / Ducati / BMW old
<b>08-0130</b>	80 mm: Honda old models
<b>08-0320</b>	BMW (new 1200) / Piaggio con intagli



### CHIAVE A "T" 8/10/12 MM

**08-0150**



### KIT TAGLIO E RIBATTITURA CATENA TRASMISSIONE

**08-0310**



### PERNO A RICAMBIO PER KIT TAGLIO RIBATTITURA ART.08-0310

**08-0310A**





**TESSUTO ALLUMINIO  
TERMORIFRANGENTE  
ADESIVO**

**08-0380** 250x200 mm

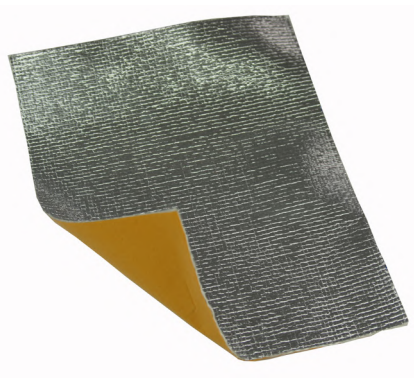

**TESSUTO  
FONOASSORBENTE  
FILOMAT AS800**

**08-0390** 1000x500x6 mm



**PANNO  
FONOASSORBENTE  
PROFESS. ALTO  
SPESSORE  
CON SUPERFICIE  
IGNIFUGA 41SIK**

**08-0400** 1000x500 mm



**PINZA GIRAFILO**

**08-0430**



**FILO INOX PER PINZA  
GIRAFILO**

**08-0440**



**KIT CRICCHETTO,  
CHIAVE CANDELA**

**08-0470**



16, 18, 21 mm

**SET 9 PEZZI CHIAVI A BRUGOLA**

**08-0490** Multicolor

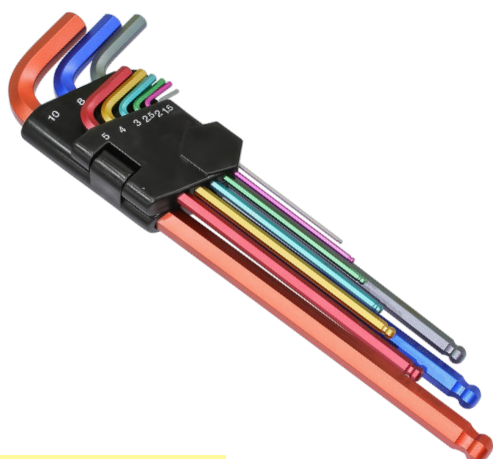

1.5, 2, 2.5, 3, 4, 5, 6, 8, 10 mm

**IMBUTO IN SILICONE RICHIUDIBILE**

**08-0723** Blu



86x105 mm. Peso 31 g.  
Resistenza al calore: -40°C - 230°C



## SET ATTREZZI RIMOZIONE CUSCINETTI

**08-0530**



## MANOMETRO DI PRECISIONE PRESSIONE PNEUMATICI

**08-0550**



## PULITORE PARAOLI FORCELLA E SEDI

**08-0590**



Adatto per forcelle da 45 a 55 mm

## SPINE STOPPA FLUIDO OLIO E CARBURANTE (3 MISURE)

**08-0600**



## CHIAVE ESAGONALE UNIV.PER PERNO RUOTA ANTERIORE (4 MISURE)

**08-0610**



## NASTRO TELATO 48 MM X 25 M

**08-0280** Argento

**08-0281** Nero

**08-0283** Blu

**08-0284** Rosso

**08-0285** Giallo

**08-0288** Verde

## NASTRO ADESIVO PER CABLAGGIO, PVC 25 M

**94123** Largo 19 mm

**94125** Largo 25 mm

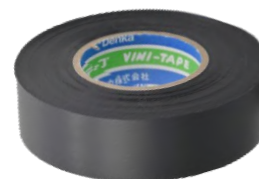

**DAYTONA**



## CAVALLETTO ALZAMOTO POSTERIORE COMPONIBILE

**06-0140** Con forchette

**06-0150** Con tamponi



SMONTABILE

PERSONALIZZABILE

## CAVALLETTO ALZAMOTO ANTERIORE SOTTOFORCELLA CON CURSORI

**06-0160**

PERSONALIZZABILE



SMONTABILE

## CAVALLETTO POSTERIORE TRIUMPH BONNEVILLE "LUX"

**06-0283** Nero



Made in Italy

## CAVALLETTO CON DOPPIA RUOTA SENZA CURSORI "LUX"

**06-0261** Posteriore

**06-0271** Anteriore sottofork

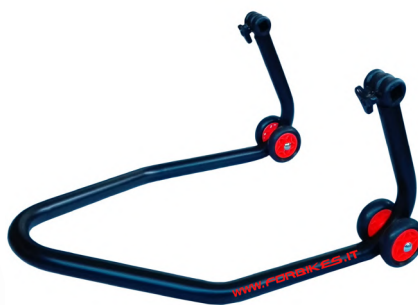

Made in Italy

## CAVALLETTO POSTERIORE DUCATI SCRAMBLER "LUX"

**06-0291**



Made in Italy

## CAVALLETTO POSTERIORE CON DOPPIA RUOTA SENZA CURSORI "EASY MOVER"

**06-0541**

Peso 8,2 kg  
Lunghezza 73 cm  
Larghezza 64 cm  
Altezza 32,5 cm  
Made in Italy





## CAVALLETTO ANTERIORE BLOCCAGGIO AUTOMATICO

**06-0241**

Nero

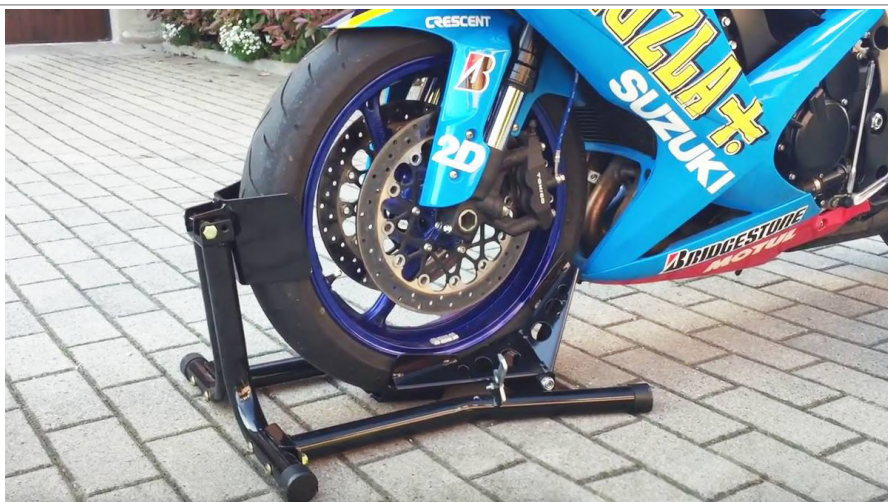

**PEDANA  
ACCOSTA-MOTO  
PORTATA 180 KG**

**06-0231**

Nero



Con freno

**PEDANA  
ACCOSTA-MOTO  
PORTATA 400 KG**

**06-0324**

Rosso



Made in Italy

**PEDANA  
ACCOSTA-MOTO  
PORTATA 500 KG**

**06-0521**

Nero



Con appendice per stampella laterale

**CAVALLETTO  
ALZAMOTO OFF-ROAD  
A LEVA**

**06-0187**

Arancio



SMONTABILE  PERSONALIZZABILE

**CAVALLETTO OFF-  
ROAD IDRAULICO A  
PANTOGRAFO PORTATA  
140 KG**

**06-0501**

Nero



Alzata max 100 cm

**CAVALLETTO IDRAULICO  
SOTTO MOTORE MAXI  
CRUISER / CUSTOM**

**06-0511**

Nero



Portata 500 kg. Alzata max 40 cm.



# RAMPA

Realizzata in alluminio e dotata di piedini di sostegno aggiuntivi, si caratterizza per essere leggera, robusta e pieghevole, permettendoti di caricare agevolmente moto e quad fino a 500 Kg.

Dimensioni: 2250x280x50 mm



**RAMPA CARICO  
MOTO - QUAD  
IN ALLUMINIO**

**06-0250**





## CAVALLETTO MONOBRACCIO SINISTRO "ECO"

<b>06-0200H</b>	Perno DUCATI diametro 21,5/25,5 mm
<b>06-0200D</b>	Perno DUCATI 1098/MV diametro 40,5 mm
<b>06-0200D1</b>	Perno DUCATI 1098/MV diametro 42,5 mm
<b>06-0200I</b>	Perno HONDA diametro 28,5 mm
<b>06-0200G</b>	Perno HONDA diametro 30,5 mm
<b>06-0200B</b>	Perno BMW diametro 53,5 mm
<b>06-0200A</b>	Perno TRIUMPH diametro 27,5 mm

✓ PERSONALIZZABILE

SMONTABILE



## CAVALLETTO MONOBRACCIO POSTERIORE SENZA PERNO "LUX"

<b>06-0301</b>	Sinistro
<b>06-0311</b>	Destro



Made in Italy

## PERNO CAVALLETTO MONOBRACCIO 06-0301 - 06-0311

<b>06-0370</b>	DUCATI (PANIGALE, 1098 STREETFIGHTER, 1198, MULTISTRADA 1200) diametro 40,5 mm	
<b>06-0380</b>	HONDA diametro 28,7 mm	
<b>06-0390</b>	DUCATI diametro 29,8 mm	
<b>06-0400</b>	BMW F650GS/F800-S/ST diametro 30 mm	
<b>06-0410</b>	BMW R1200GS diametro 51 mm	
<b>06-0420</b>	BMW diametro 53 mm	
<b>06-0430</b>	DUCATI diametro 21,8 / 25,9 mm	
<b>06-0450</b>	MV AGUSTA / DUCATI 1098/STREETFIGHTER/1198 diametro 42,50 mm	
<b>06-0460</b>	TRIUMPH / KTM SUPERDUKE diametro 27,5 mm	





## CAVALLETTO ANTERIORE SOTTOCANNOTTO

**06-0531** 8 perni inclusi



## COPPIA FORCHETTE PER CAVALLETTO ALZAMOTO POSTERIORE

**06-0090** Perno quadro

**06-0220** Perno tondo



Codice 06-0220 monta  
anche su 06-0261

## COPPIA TAMPONI IN GOMMA PER CAVALLETTO ALZAMOTO POSTERIORE

**06-0100** Perno quadro

**06-0490** Perno tondo



Codice 06-0490 monta  
anche su 06-0261

## COPPIA CURSORI SOTTOFORK PER CAVALLETTO ANTERIORE 06-0271

**06-0340**



## COPPIA CURSORI CONICI SOTTOFORK PER CAVALLETTO ANTERIORE 06-0271

**06-0350**



## COPPIA CURSORI UNIVERSALI A RULLI PER CAVALLETTO ANTERIORE 06-0271

**06-0360**



## COPPIA CURSORI RULLO PINZE PER FRENI RADIALI PER CAVALLETTO ANTERIORE 06-0271

**06-0470**



Perno quadrato  
20x20 mm



## COPPIA NOTTOLINI CAVALLETTO, ANODIZZATI

### VITE M6

<b>12-0690</b>	Argento
<b>12-0691</b>	Nero
<b>12-0693</b>	Blu
<b>12-0694</b>	Rosso
<b>12-0695</b>	Giallo

### VITE M8

<b>12-0700</b>	Argento
<b>12-0701</b>	Nero
<b>12-0703</b>	Blu
<b>12-0704</b>	Rosso
<b>12-0705</b>	Giallo

### VITE M10 X 1,5

<b>12-0710</b>	Argento
<b>12-0711</b>	Nero
<b>12-0713</b>	Blu
<b>12-0714</b>	Rosso
<b>12-0715</b>	Giallo



# E-BIKE

## CAVALLETTO POSTERIORE E-BIKE

**06-0551** Nero

Regolabile in altezza  
Anche per carro  
asimmetrico

Peso 3,5 kg  
Lunghezza 61 cm  
Larghezza 35 cm  
Altezza 35 cm



✓ PERSONALIZZABILE

## CAVALLETTO ANTERIORE BLOCCAGGIO AUTOMATICO E-BIKE

**06-0561** Nero

Peso 10 kg  
Apertura max 29"  
Azionamento  
automatico



✓ PERSONALIZZABILE



## TUTA ANTIACQUA DIVISIBILE CON RIFRANGENTE

**50-0111M** Taglia M

**50-0111XL** Taglia XL

Composta da giacca e pantaloni  
Impermeabile 3000 mm  
Colore nero con bande rifrangenti

Fino ad esaurimento scorte



## TUTA ANTIACQUA DIVISIBILE VENTILATA, REGOLABILE

**50-0121S** Taglia S

**50-0121M** Taglia M

**50-0121L** Taglia L

**50-0121XL** Taglia XL

**50-0121XXL** Taglia XXL

Può essere riposta comodamente  
nel suo astuccio, per ridurre  
notevolmente l'ingombro.  
Impermeabile, colore giallo fluo/nero.

Fino ad esaurimento scorte





## GIACCA SAFETY SENZA MANICHE CON RIFRANGENTE, REGOLABILE, VENTILATO

**50-0135L** Taglia M/L

**50-0135XXL** Taglia XL/XXL

Colore giallo fluo con bande rifrangenti  
Comoda apertura a cerniera  
Pratico taschino frontale  
Leggera e confortevole



## SOTTOCASCO 100% COTONE

**50-0151** Taglia unica



**ESTIVO**

Tessuto leggero e traspirante  
Adatto per periodo estivo

## SOTTOCASCO 100% MICROFIBRA

**50-0161** Taglia unica



**INVERNALE**

Protegge dal freddo e dal vento  
Adatto per il periodo invernale

## COPPIA SAPONETTE "SLIDY"

**51-0063** Blu

**51-0068** Verde



Fino ad esaurimento scorte

## CINTURA LOMBARE STRADA

**52-0071M** Taglia S-M-L

**52-0071XL** Taglia L-XL-XXL



## KIT 4 PEZZI ELASTICI FISSAGGIO MASCHERINA OFF-ROAD

**14-0131**





## COPRIGAMBE IMPERMEABILE 5000 MM, REGOLABILE

**50-0141**

Nero, taglia unica



Coprigambe nero  
con rifrangenti e fodera interna

### GUANTO ESTIVO PELLE/MESH MODELLO "ARIOSO" NERO

**53-0121S** Taglia S

**53-0121M** Taglia M

**53-0121L** Taglia L

**53-0121XL** Taglia XL

**53-0121XXL** Taglia XXL



### GUANTO SPORTIVO PELLE MODELLO "GRINTOSO" NERO

**53-0131S** Taglia S

**53-0131M** Taglia M

**53-0131L** Taglia L

**53-0131XL** Taglia XL

**53-0131XXL** Taglia XXL



### GUANTO ESTIVO PELLE/MESH MODELLO "ARIOSO" GRIGIO

**53-0120S** Taglia S

**53-0120M** Taglia M

**53-0120L** Taglia L

**53-0120XL** Taglia XL

**53-0120XXL** Taglia XXL









HELIX HELIX

HELIX HELIX







# TUBI FRENO AEREONAUTICI IN TRECCIA DI ACCIAIO DI ALTA QUALITA'

Hel Performance è un' azienda inglese specializzata nella realizzazione di tubi in treccia per freni e frizione ad alta performance.

Prima azienda al mondo ad applicare una guaina per proteggere il tubo ed eventuale componente del motoveicolo a contatto, il **rivestimento in PVC** è disponibile in tante colorazioni differenti. Da sempre HEL Performance si propone di realizzare prodotti professionali utilizzando unicamente leghe e metalli pregiati come l'acciaio Inox, garantendo un prodotto inattaccabile nel tempo.

In virtù della stretta collaborazione iniziata nel 2017 tra Forbikes Srl e HEL Performance, Forbikes può oggi offrire tempistiche di preparazione e consegna dei kit particolarmente celeri e la possibilità di realizzare **soluzioni personalizzate** e customizzate ad hoc per la propria moto. Le tubazioni personalizzate vengono assemblate direttamente da Forbikes nello Stabilimento di Reggio Emilia seguendo le indicazioni fornite dal cliente, relativamente alla lunghezza, inclinazione e rotazione dei raccordi.

A supporto di tutto ciò è sufficiente compilare la semplice modulistica per composizione del kit che potrete richiedere via mail a [commerciale@forbikes.it](mailto:commerciale@forbikes.it).

Uno dei grandi pregi della tecnologia Hel è la possibilità di ruotare il raccordo in inox già "cianfrinato", qualora l'inclinazione o la direzione del raccordo non fosse ideale (Vedi Foto A).



Foto A



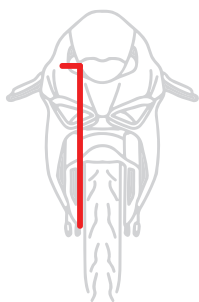

### SINGOLO

Numero Tubi 1  
1 tubo da pompa freno a pinza freno anteriore

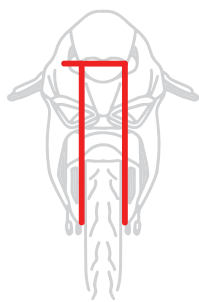

### RACING DIRETTI

Numero Tubi 2  
Tubo 1 da pompa freno manubrio a pinza freno anteriore destra  
Tubo 2 da pompa freno manubrio a pinza freno anteriore sinistra

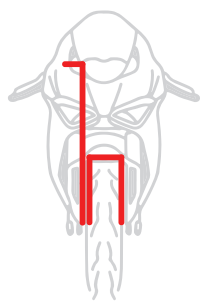

### SOPRA IL PARAFANGO

Numero Tubi 2  
1 tubo da pompa freno manubrio a pinza anteriore destra. Tubo 2 da pinza freno destra a pinza sinistra sormontando il parafrangente

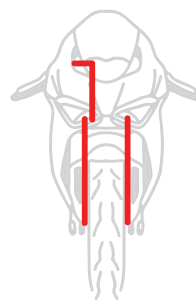

### OEM

Numero Tubi 3  
3 tubi con sdoppiatore originale o configurazione originale

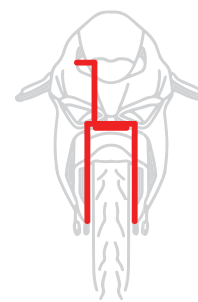

### SUPER SPORT

Numero Tubi 4  
Tubo 1 da pompa freno a T (A); Tubo 2 da T (A) a pinza destra; Tubo 3 (Orizzontale) da T (A) a Curva (B); Tubo 4 da Curva (B) a Pinza Sinistra



### LEGENDA CODICI:

**HBK** = KIT COMPLETO  
(linee anteriori + linea posteriore)  
numero tubi superiore a 1  
**HBF** = SOLO LINEA ANTERIORE  
**HBR** = SOLO LINEA POSTERIORE  
**HBC** = SOLO LINEA FRIZIONE

### COLORI RIVESTIMENTO (A SCELTA):

Nero  
Carbon-look  
Trasparente  
Bianco  
Giallo  
Arancione  
Rosso  
Verde Kawasaki  
Blu



**Scannerizza il QR Code per vedere la lista degli applicativi moto**





## POMPA FRENO CNC

<b>HMC19MMBK</b>	19 mm x 19 mm, colore nero
<b>HMC19MMGR</b>	19 mm x 19 mm, colore grigio
<b>HMC16MMBK-BR</b>	16 mm x 16 mm, colore nero
<b>HMC16MMGR-BR</b>	16 mm x 16 mm, colore grigio



Lavorate completamente a CNC e realizzate in alluminio 6082-T6. La loro caratteristica peculiare è la possibilità di variare l'interasse tra fulcro e pompante, tramite la sostituzione di un inserto, ottenendo un differente off-set di +1 o -1 mm.

## POMPA FRIZIONE CNC

<b>HMC16MMBK</b>	16 mm x 16 mm, colore nero
<b>HMC16MMGR</b>	16 mm x 16 mm, colore grigio



## POMPA FRENO POSTERIORE AZIONAMENTO A INDICE MONTAGGIO A MANUBRIO

<b>HFBBK10MM</b>	10 mm
<b>HFBBK11MM</b>	11 mm
<b>HFBBK13MM</b>	13 mm



Lavorate Completamente a CNC e realizzate in alluminio Billet 6082-T6.



## POMPA AZIONAMENTO A POLLICE DA MANUBRIO, REGOLABILE IN ALTEZZA

### HTB2BK



Lavorata Completamente a CNC, in alluminio 6082 e rifinita in nero anodizzato.

### POMPA FRENO POSTERIORE AZIONAMENTO A POLLICE, MONTAGGIO A FORCELLA

**HTBBK** Colore nero

**HTBGR** Colore grigio



Collare da acquistare separatamente.

Leva completamente regolabile, montaggio tramite collare a forcella. Diametro pistone 13 mm.

### COLLARE FORCELLA PER POMPA POLLICE MONTAGGIO A MANUBRIO

<b>HTBBB38BK</b>	38 mm	<b>HTBBB49BK</b>	49 mm
<b>HTBBB39BK</b>	39 mm	<b>HTBBB50BK</b>	50 mm
<b>HTBBB40BK</b>	40 mm	<b>HTBBB51BK</b>	51 mm
<b>HTBBB41BK</b>	41 mm	<b>HTBBB52BK</b>	52 mm
<b>HTBBB42BK</b>	42 mm	<b>HTBBB53BK</b>	53 mm
<b>HTBBB43BK</b>	43 mm	<b>HTBBB54BK</b>	54 mm
<b>HTBBB44BK</b>	44 mm	<b>HTBBB55BK</b>	55 mm
<b>HTBBB45BK</b>	45 mm		
<b>HTBBB46BK</b>	46 mm		
<b>HTBBB47BK</b>	47 mm		
<b>HTBBB48BK</b>	48 mm		



### POMPA FRENO POSTERIORE DOPPIO INGRESSO

**HRMCDPBK** Colore nero

**HRMCDPGR** Colore grigio



Lavorata Completamente a CNC e realizzata in alluminio 6082-T6, consente di mantenere l'impianto freno posteriore con azionamento a pedale e a manubrio.

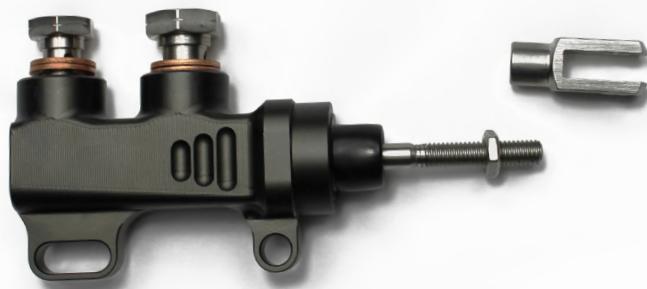

Richiede tubazione specifica con occhiello 12 mm realizzabile a richiesta per qualsiasi moto. Include bulloni banjo M10x1.00 e M12x1.00 e rondelle in rame.



## COPPIA PINZE ANTERIORI RADIALI

<b>HC1003232BK</b>	100 mm, colore nero
<b>HC1003232GR</b>	100 mm, colore grigio
<b>HC1083232BK</b>	108 mm, colore nero
<b>HC1083232GR</b>	108 mm, colore grigio



Alluminio Billet 6082-T6, l'integrità strutturale e la rigidità sono completamente ottimizzate  
Peso 764 g e pistoni in acciaio inossidabile diametro 32 mm.

## PINZA POSTERIORE ASSIALE 84 MM

<b>HC843232BK</b>	Colore nero
<b>HC843232NI</b>	Colore nichel
<b>HC843232CE</b>	Colore cerakote



Interasse di fissaggio di 84 mm, due pistoni in acciaio inossidabile alleggeriti per dissipare meglio il calore.

## COLLARE E LEVA FRIZIONE A FILO STILE HEL

<b>HCCLBK</b>	Colore nero
<b>HCCLGR</b>	Colore grigio





## STÄUBLI

<b>STAUBLIMALE</b>	Maschio
<b>STAUBLIFEMALE</b>	Femmina



Attacco rapido racing impianto tubo freno. Permette la sostituzione di pompa o pinze senza perdere di pressione o olio nell'impianto freno.

## SERVIZIO REVISIONE POMPA FRENO/FRIZIONE

### REBUILDSERVICE

Attenzione! Il tempo di attesa dal ricevimento della pompa freno/frizione è di circa 3 settimane.



## SUPPORTO SPECCHIO POMPA FRENO/FRIZIONE HEL

**HMCMMBK** Colore nero

**HMCMMGR** Colore grigio



Foro specchio M10 P1,25 senso orario.

## PERNO RITENZIONE PASTIGLIA PINZA FRENO HEL

**HELCALIPERPIN**



## MOLLA PINZA FRENO HEL

**ANTIRATTERPLATE**





**LEVA A RICAMBIO POMPA FRENO  
16/19 MM RECLINABILE**

**HMCLEVERFOLD**



**LEVA A RICAMBIO  
POMPA FRENO E FRIZIONE**

**HMCLEVER**



**BULLONE BANJO  
ACCIAIO INOX PER  
RACCORDO SINGOLO**

**H16031C** M10 x 1.00

**H16032C** M10 x 1.25



**BULLONE BANJO  
ACCIAIO INOX PER  
RACCORDO DOPPIO**

**H16131C** M10 x 1.00

**H16132C** M10 x 1.25



**ADATTATORE PER  
POMPA FRENO  
ASSIALE/RADIALE**

**CFA-1**



Raccordo trasformazione  
da attacco assiale a radiale.

**BOCCOLA ACCIAIO INOX  
M10 PER CHIUSURA  
IMPIANTI ABS**

**SPACER**



**VITE SPURGO ACCIAIO  
INOX PER PINZE**

**BNM7X100** M7 x 1.00

**BNM8X125** M8 x 1.25

**BNM10X100** M10 x 1.00



**BULLONE ACCIAIO INOX  
TUBO FRENO SINGOLO  
CON VITE SPURGO**

**H160-31BNC** M10 x 1.00

**H160-32BNC** M10 x 1.25





### BULLONE ACCIAIO INOX TUBO FRENO DOPPIO CON VITE SPURGO

**H161-31BNC** M10 x 1

**H161-32BNC** M10 x 1.25



### FASCETTA STRINGITUBO CON GOMMA

**HPC** Diametro 9 mm



### GOMMINO PASSACAVO

**GROMMET** Diametro 9 mm



### MINI SERBATOIO LIQUIDO FRENI FORBIKES

**14-0141** Uscita laterale

**14-0151** Uscita centrale



**FORBIKES**  
COMPONENTI PER MOTOEOL

### SERBATOIO LIQUIDO FRENI

**HELRESLRG** 45 ml



### TAPPINO IN GOMMA COLORATO SPURGO PINZA/POMPA FORBIKES

**00-0581** Nero

**00-0583** Blu

**00-0584** Rosso

**00-0585** Giallo

**00-0587** Arancio

**00-0588** Verde



**FORBIKES**  
COMPONENTI PER MOTOEOL

### KIT 10 PEZZI RONDELLA IN RAME

**CCW-10** Diametro 10 mm









ASIDER







# CON IL PASSEGGERO ANCHE SULLE MOTO SPORTIVE

A-Sider rappresenta la soluzione ideale per gli amanti dei viaggi in due sulle moto sportive, **coniugando sicurezza e comodità.**

Grazie ad A-Sider il peso del passeggero non grava sul pilota in frenata e non scompone l'assetto in accelerazione, offrendo un punto di ancoraggio fisso. La pressione sul corpo del pilota si azzerà, la guida diventa più fluida e bilanciata, il passeggero diventa parte integrante della moto, restando sempre in assetto ottimale.

Costituita in **alluminio anticorrosione** e disponibile in colorazione nera o silver, A-Sider è facilissima da montare poiché sfrutta gli attacchi originali del **tappo serbatoio**. Il fissaggio alla cornice del tappo serbatoio avviene per mezzo di viti, progettate appositamente da A-Sider.

La maniglia è studiata appositamente per resistere allo sfregamento e, grazie allo speciale rivestimento, ai vapori rilasciati dal carburante. Le sue linee morbide si integrano perfettamente alla sagoma della moto e la sua funzionalità lo rende un accessorio indispensabile per l'utilizzo della moto sportiva con passeggero, garantendo a quest'ultimo un solido supporto.

Sia il passeggero che il pilota potranno finalmente viaggiare in tranquillità.







**Scannerizza il QR Code  
per vedere la lista  
degli applicativi moto**









 **Barkbusters**  
HANDGUARDS





# I PARAMANI NATI PER L'AVVENTURA PIÙ ESTREMA

L'australiana Barkbusters produce **paramani** in grado di unire stile, resistenza e durata nel tempo. Con un team di appassionati motociclisti, Barkbusters è diventato velocemente leader nella produzione di paramani di altissima qualità a livello internazionale aggiungendo a catalogo anche accessori, kit di montaggio specifici, indicatori di posizione per paramani, protezioni leva e molto altro.

Le protezioni Barkbusters si riconoscono per forme diverse, **vari modelli** e una conformazione delle plastiche ben studiata per il settore a cui sono destinate. Essenziali per una protezione da eventuali urti e contro le condizioni meteorologiche avverse.





## JET



## CARBON



## VPS

NEW  
DESIGN



## STORM



## EGO



## BBZ



## SABRE



## KIT MONTAGGIO PARAMANI



Realizzati in alluminio trattato termicamente per una maggiore resistenza e protezione dagli urti. Doppio punto di attacco e specifici per ogni modello di moto.

## NUOVE COMPATIBILITÀ

Scannerizza il QR Code  
per vedere la lista  
degli applicativi moto









**CLICK'N'RIDE<sup>®</sup>**

QUICK RELEASE MOTORCYCLE TURN INDICATORS

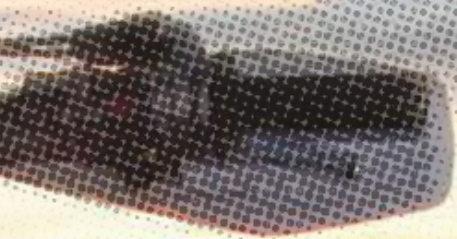





# I PRIMI INDICATORI DI DIREZIONE RIMOVIBILI

“Mai più frecce distrutte!” è il motto del brand australiano ideatore degli indicatori di direzione rimovibili. Infatti al cuore del design di Click N' Ride vi è l'innovativo **sistema di sgancio rapido** che permette l'attacco e lo sgancio con un semplice click e consente di non doversi più preoccupare di cercare ricambi ed effettuare riparazioni ma permette di godersi l'uscita in spensieratezza.

Una volta rimossi, il nuovo sistema Moisture Guard permette di proteggere la parte di attacco da polvere, fango ed acqua nell'utilizzo off-road. Mentre le frecce possono essere comodamente riposte nella confezione Roll Up, pronte per essere rimontate all'occorrenza.

Gli indicatori Click N' Ride sono dotati di un **attacco universale**, non hanno parti mobili o che possano deteriorarsi e sono realizzati con materiali di alta qualità per una durata estrema. Grazie ai LED Philips viene garantita un'alta luminosità, un colore dell'ambra stabile e una durata fino a 50.000 ore.

Sono stati sottoposti a rigidi test per assicurarne l'omologazione su strada. I test sono stati condotti secondo lo **standard UNECE R50** che non include solo specifiche legate all'utilizzo motociclistico come l'intensità della lampada, il colore, la distanza e l'angolazione del fascio ma garantisce anche che la produzione rispetti gli standard di qualità ISO9001.

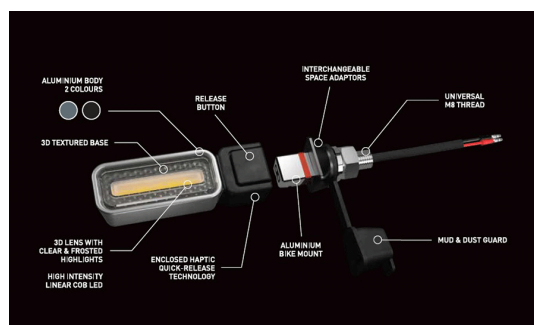



**KIT 2 PEZZI FRECCE  
ATTACCO/SGANCIO  
RAPIDO CLICK N'RIDE**

**CNR-4202**



**2  
pezzi**

**KIT 4 PEZZI FRECCE  
ATTACCO/SGANCIO  
RAPIDO CLICK N'RIDE**

**CNR-4204**



**4  
pezzi**

**KIT 2 PEZZI FRECCE  
ATTACCO/SGANCIO  
RAPIDO, SERIE NOVA  
CLICK N'RIDE**

**NEW**

**CNR-4220**

Carbon Black

**CNR-4221**

Gunmetal



**FRECCIA A RICAMBIO**

**CNR-4205-L**

Sx posteriore /  
dx anteriore

**CNR-4205-R**

Dx posteriore /  
sx anteriore



**PRESA UNIVERSALE  
A RICAMBIO**

**CNR-4206**



**COPPIA RESISTENZE  
PER LED**

**CNR-4207**



**CONFEZIONE ROLL UP  
PER TRASPORTO**

**CNR-4208**



**Scannerizza il QR Code  
per scoprire Click N' Ride**

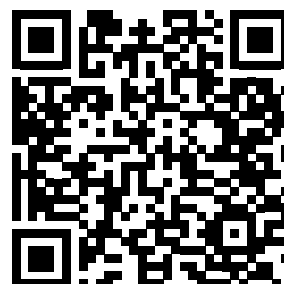







***DAYTONA***







# DESIGN MINIMALE E PRECISIONE GIAPPONESE

Daytona ha sede in Giappone e dal 1972 è leader nel settore dei ricambi ed accessori, originali e personalizzati, per il mercato motociclistico internazionale.

Tutti i suoi prodotti sono realizzati con la **massima cura ai dettagli**, garantita dalle fasi di progettazione e di produzione svolte sotto l'attento controllo giapponese. Infatti tutti i prodotti a catalogo hanno trovato un ottimo riscontro tra i motociclisti italiani e non.

Il team di ricerca e sviluppo di Daytona è continuamente alla ricerca di novità per soddisfare al meglio le necessità dei motociclisti. L'**ampia gamma** di articoli a catalogo comprende diverse categorie di prodotti, tra cui fanaleria, manopole, strumentazioni di alto livello e finiture, articoli con doppia anodizzazione e colorazioni mozzafiato.

Già da alcuni anni Forbikes collabora con Daytona per portare in Italia gli accessori del brand giapponese e soddisfare la **crescente richiesta** del mercato italiano. Ogni anno i prodotti del brand giapponese si ri-confermano di ottima qualità e, grazie allo stile inconfondibile e un design pulito e minimal, soddisfano anche i motociclisti più esigenti.

**SCARICA IL CATALOGO  
COMPLETO NELL'AREA  
DOWNLOAD SU  
WWW.FORBIKES.IT**



**Scannerizza  
il QR Code  
per scoprire  
Daytona**

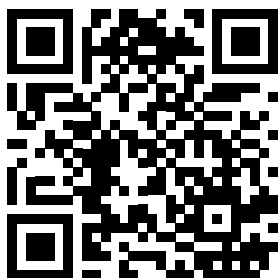



## TACHIMETRO ANALOGICO ELETTRONICO VELONA NERO

**87383** Diametro 48 mm, 140 KM/H

**87386** Diametro 48 mm, 200 KM/H

**87389** Diametro 48 mm, 260 KM/H

Comprende la staffa  
Display LED intercambiabile in 3 colori  
(blu, bianco, arancio)



## CONTAGIRI ANALOGICO ELETTRONICO VELONA NERO

**87392** Diametro 48 mm, 9000 RPM

**87395** Diametro 48 mm, 15000 RPM

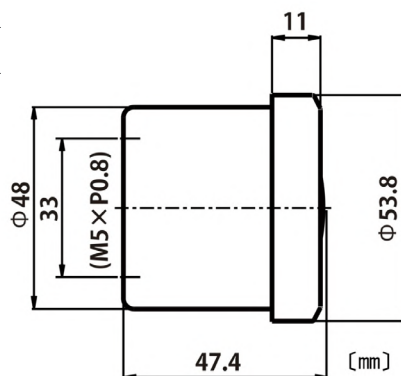

Comprende la staffa  
Display LED intercambiabile in 3 colori  
(blu, bianco, arancio)

## KIT DI MONTAGGIO, VELONA48 RPM

**81322** Per CMX500 (2017-2023)

**81324** Per CL500 (2023)





## VOLTMETRO VELONA48

**80859** Type-A

**80860** Type-B

80859



80860



8.0-16.0V

Corpo in acciaio inox, Include staffa a V  
Meno di 12 Volt segnalati  
dalla luce rossa LED

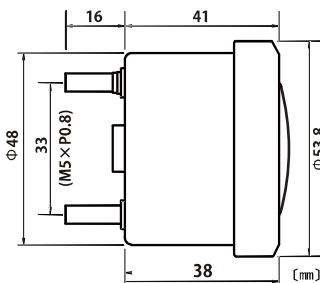

## STAFFA PER SUPPORTO STRUMENTO VELONA DIAM. 48 MM PER SPIE MICRO LED

**87768** Singolo

**87785** Doppio

87768



87785



## DIAMETRO 60 MM

## TACHIMETRO ANALOGICO ELETTRONICO VELONA

**85833** Diametro 60 mm, 200 KM/H

**86267**

Diametro 60 mm, 260 KM/H

**86863** Diametro 60 mm, 200 KM/H, nero

**86861**

Diametro 60 mm, 260 KM/H, nero



E-MARKED

Comprende staffa a V  
Profondità 42,5 mm



## TACHIMETRO ANALOGICO ELETTRONICO VELONA CON SPIE

**88641** Diametro 60 mm, 140 KM/H

**88643** Diametro 60 mm, 260 KM/H

**88642** Diametro 60 mm, 200 KM/H

Comprende la staffa

88641



88642



88643



E-MARKED

## TACHIMETRO VELONA60-WP 200 KM/H E RPM DIGITALE CON INDICATORI

NEW

**81443** Diametro 60 mm, 200 KM/H





## CONTAGIRI ANALOGICO ELETTRONICO VELONA

<b>85835</b>	Diametro 60 mm, 8000 RPM	<b>85834</b>	Diametro 60 mm, 18000 RPM
<b>86864</b>	Diametro 60 mm, 8000 RPM, nero	<b>86862</b>	Diametro 60 mm, 18000 RPM, nero
<b>87527</b>	Diametro 60 mm, 15000 RPM, nero	Comprende staffa a V Display a LED	



## CONTAGIRI ANALOGICO ELETTRONICO VELONA CON INDICATORE MARCIA INSERITA

<b>88644</b>	Diametro 60 mm, 9000 RPM	<b>88677</b>	Diametro 60 mm, 15000 RPM
<b>88645</b>	Diametro 60 mm, 15000 RPM		

88644



Comprende la staffa

88645



88677



## STRUMENTO ROUND DIGITAL VELONA

<b>85836</b>	Diametro 60 mm, nero
--------------	----------------------

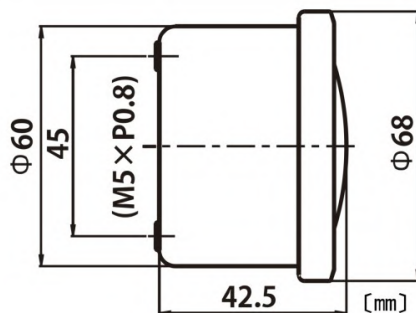

Comprende staffa a V  
Display LCD nero con retroilluminazione  
a LED In acciaio inossidabile

## KIT CORNICE ALLUMINIO CNC

<b>85819</b>	Cromato
--------------	---------



Per strumenti serie VELONA  
diametro 60 mm



## STAFFA PER SUPPORTO STRUMENTO VELONA DIAM. 60 MM E SPIE MICRO LED

**87403** Lucido

**87404** Nero

87403



87404



## SUPPORTO ANTI-VIBRAZIONE PER VELONA 60

**61197** Centrale / piegato 10°

**63526** Centrale

**63527** Sinistro OFFSET / piegato 10°

**63528** Destro OFFSET / piegato 10°

**63529** Destro OFFSET

61197



63526



63527



63528



63529



## DIAMETRO 80 MM

## TACHIMETRO ANALOGICO ELETTRONICO VELONA

**87789** Diametro 80 mm, 140 KM/H + RPM in LCD

**87790** Diametro 80 mm, 200 KM/H + RPM in LCD

**87791** Diametro 80 mm, 260 KM/H + RPM in LCD

Comprende staffa a V  
In acciaio inossidabile

87789



E-MARKED

87790



87791





## TACHIMETRO ELETTRONICO ANALOGICO VELONA CON INDICATORE VELOCITÀ E RPM

**89364**

Diametro 80 mm, 200 KMH

Comprende staffa a V  
In acciaio inossidabile



E-MARKED

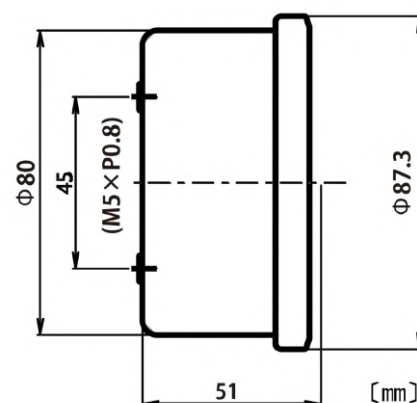

## CONTAGIRI ANALOGICO ELETTRONICO VELONA

**87792**

Diametro 80 mm, 9000 RPM + SPD in LCD

Comprende staffa a V  
In acciaio inossidabile

**87793**

Diametro 80 mm, 15000 RPM + SPD in LCD

87792

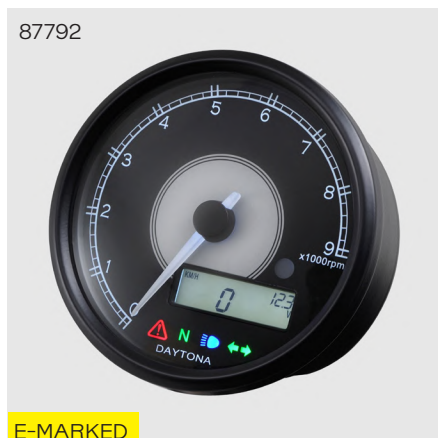

E-MARKED

87793

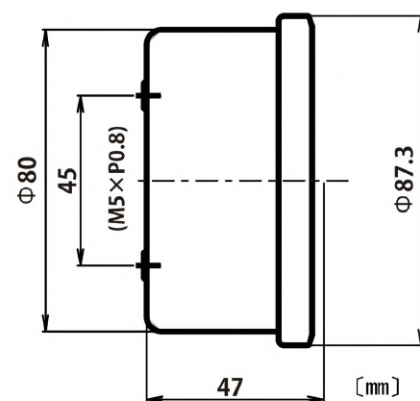
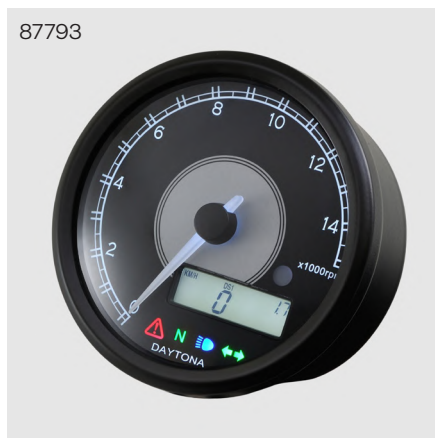





## TACHIMETRO DIGITALE COMPATTO "NANO2"

**86596** 399 KMH



40x60x22 mm  
Retroilluminazione a LED bianca  
Include sensore di velocità

## CONTAGIRI DIGITALE COMPATTO "NANO2"

**86719** 20000 RPM



40x60x22 mm  
Retroilluminazione a LED bianca

## TERMOMETRO DIGITALE OIL/AIR COMPATTO "NANO"

**85995**

40x60x17,6 mm, senza retroilluminazione  
Include sensore R1/8



## CONTAMARCE DIGITALE "NANO2"

**86533**



40x60x22 mm  
Retroilluminazione a LED bianca

## TACHIMETRO "CUBE" IN ALLUMINIO CON INDICATORE VELOCITÀ E RPM

**80920** Nero

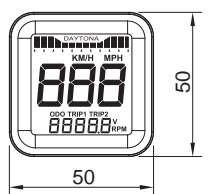

[mm]

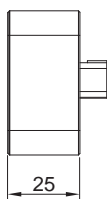

E-MARKED



Schermo LCD,  
corpo in alluminio Waterproof







## STRUMENTAZIONE MULTIFUNZIONE MODELLO "ASURA"

**84580** Silver

**84787** Nero

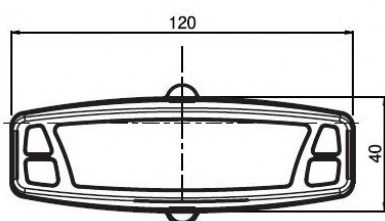

E-MARKED

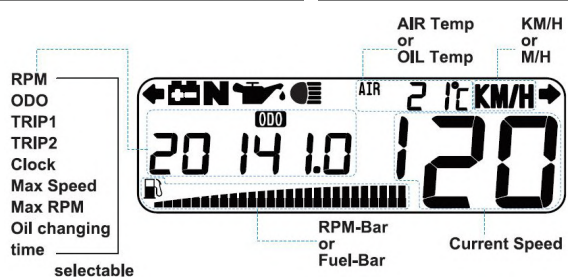



## STRUMENTAZIONE MULTIFUNZIONE DIGITALE "DEVA"

**89363**

Waterproof (IP67)  
Corpo in ABS  
Staffa in acciaio inossidabile inclusa

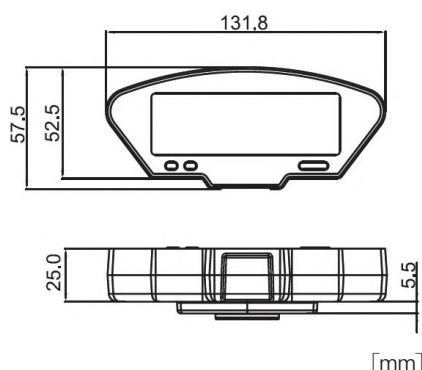

E-MARKED

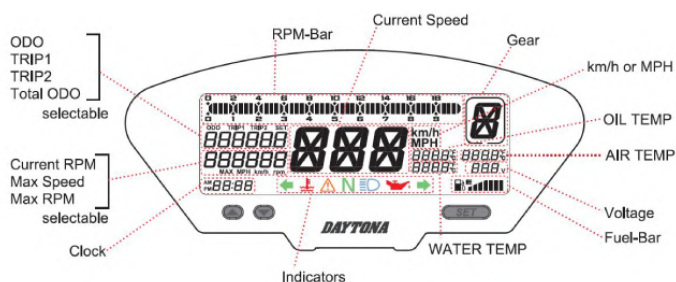

### OPZIONI AGGIUNTIVE:

#### STAFFA E VITI IN ABS PER "DEVA"

**89845**



#### SENSORE TEMPERATURA OLIO R1/8

**89846** Filo 1200 mm



#### SENSORE TEMPERATURA ARIA

**89847**



### KIT CONNETTORI TYPE 110

**96167** 2 pin

**96170** 6 pin

**96168** 3 pin

**96171** 9 pin

**96169** 4 pin

Compresi terminali e connettori maschio e femmina.

96167



96168



96169



96170



96171





## KIT CONNETTORI TYPE 250

<b>96172</b>	2 pin	<b>96174</b>	4 pin
<b>96173</b>	3 pin	<b>96175</b>	6 pin

Compresi terminali e connettori maschio e femmina.



## KIT CONNETTORI HM

<b>96182</b>	2 pin	<b>96184</b>	4 pin
<b>96183</b>	3 pin	<b>96185</b>	6 pin

Compresi terminali e connettori maschio e femmina.

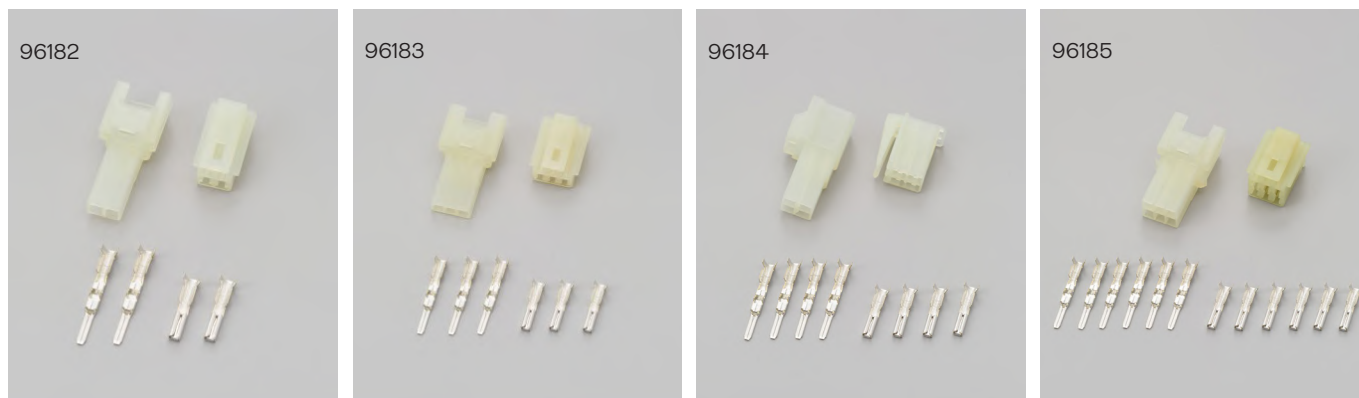

## KIT CONNETTORI HM WATERPROOF

<b>96176</b>	2 pin	<b>96178</b>	4 pin
<b>96177</b>	3 pin	<b>96179</b>	6 pin

Compresi terminali, guarnizioni e connettori maschio e femmina.

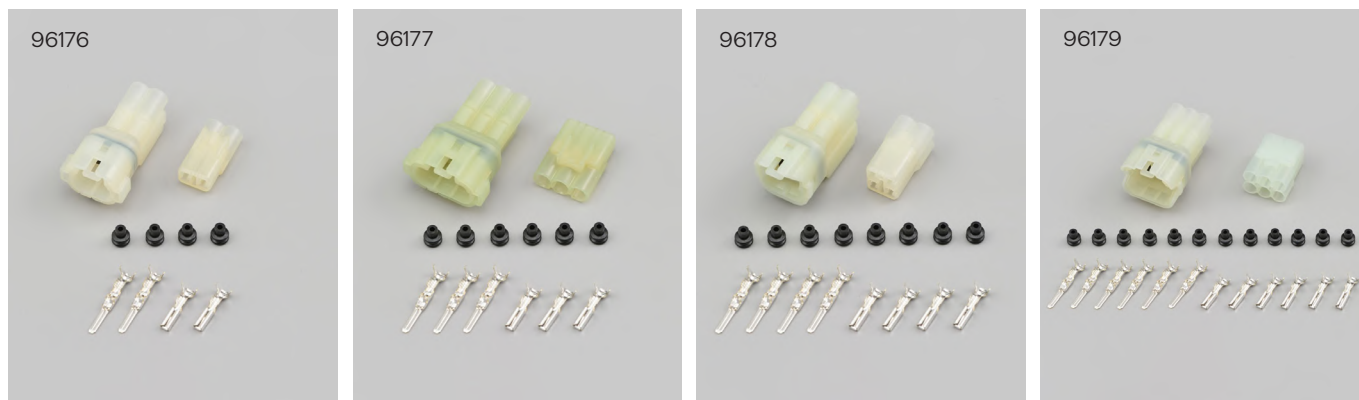



## KIT CONNETTORI MT WATERPROOF

**96180** 3 pin

**96181** 4 pin

96180



96181



## TERMINALI PER HM/MT CONNETTORE WATERPROOF

**96303** Set di 30

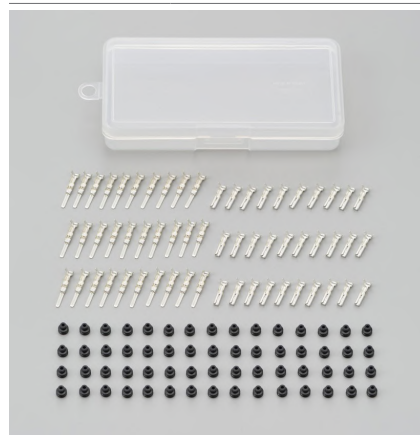

## TERMINALI CAPICORDA TONDI

**96155** CA/CB103, set di 5

**96156** CA/CB104, set di 30

**96153** CA/CB103, set di 30

**96158** Per Kawasaki, set di 30

**96157** CA/CB104, set di 5

96155  
96153



96157  
96156



96158



## TERMINALI CAPICORDA PIATTI

**96160** 110-TYPE, set di 5

**96159** 110-TYPE, set di 30

**96162** 250-TYPE, set di 5

**96161** 250-TYPE, set di 30

96160  
96159



96162  
96161



## CAPICORDA IMPERMEABILI

**61938** CA/CB103, set di 5

**41220** CA/CB103, set di 20

**61939** CA/CB104, set di 5

**41221** CA/CB104, set di 20

61938  
41220



61939  
41221





## TERMINALE CAPICORDA DOPPIO

**96304** CA/CW104, set di 5

**96305** CA/CW103, set di 5

96304

96305

## TERMINALI CAPICORDA PIATTI 187-TYPE

**96163** Set di 5

## CONNETTORI PER MOTO H4

**96186**

## CONNETTORE, LOCKING TYPE, 250-TYPE

**96187** 2 pin

**96189** 4 pin

**96188** 3 pin

**96190** 6 pin

Compresi terminali e connettori maschio e femmina.

96187

96188

96189

96190

## KIT CONNETTORI FRECCHE

**15414** Kawasaki 2 pin, 040-TYPE

**96199** Kawasaki 2 pin, nero

**96200** Kawasaki 2 pin, grigio

**96191** Honda 2 pin, azzurro

**96192** Honda 2 pin, arancione

**96300** Honda 2 pin, 050-TYPE, azzurro

**96301** Honda 2 pin, 050-TYPE, arancione

**96302** Honda 3 pin, 050-TYPE, bianco

**96193** Suzuki 2 pin, nero

**96194** Suzuki 2 pin, grigio

**96195** Suzuki 2 pin, bianco

15414

96199

96200

96191

96192

96300

96301

96302

96193

96194

96195



## 5 PEZZI CAPICORDA AD ANELLO

**96164** LA106, diametro interno 6 mm

**96165** LA108, diametro interno 8 mm

**96166** LA110, diametro interno 10 mm



96164



96165



96166



## 5 PEZZI CAPICORDA A C PER UTENSILI MANUALI

**69062** Diametro 6 mm

**69063** Diametro 8 mm



69062



69063



## CAPPUCCIO DI PROTEZIONE CONNETTORE

**96206** Diametro 8x22x70 mm

**96207** Diametro 16x37x84 mm

**96208** Diametro 27x42x84 mm

96206



96207



96208



## FILO ELETTRICO AWG16 (AVS1.25SQ), 1M

**93203** Nero

**93201** Rosso

**93202** Verde



## FILO ELETTRICO AWG14 (AVS2.0SQ), 1M

**93206** Nero

**93204** Rosso

**93205** Verde

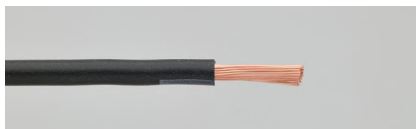

## FILO ELETTRICO AWG20 (AVS0.5SQ), 2M

**65098** Nero

**65097** Rosso

**65099** Verde

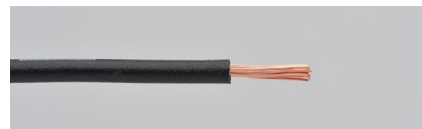



## FILO ELETTRICO AWG18 (AVS0.75SQ), 2M

<b>93182</b>	Nero
<b>93181</b>	Rosso
<b>93183</b>	Verde
<b>93184</b>	Azzurro
<b>93185</b>	Arancione
<b>93186</b>	Blu
<b>93187</b>	Bianco
<b>93188</b>	Giallo
<b>93189</b>	Verde/giallo
<b>93190</b>	Marrone
<b>93191</b>	Verde chiaro
<b>93192</b>	Nero/bianco
<b>93193</b>	Bianco/nero
<b>93194</b>	Grigio
<b>93195</b>	Nero/giallo
<b>93196</b>	Rosso/nero
<b>93197</b>	Rosso/giallo
<b>93198</b>	Nero/marrone
<b>93199</b>	Arancione/bianco
<b>93200</b>	Azzurro/bianco



## GUAINA TRECCIATA PET, 5M

<b>16043</b>	Diametro interno 6 mm
<b>16044</b>	Diametro interno 8 mm
<b>16053</b>	Diametro interno 10 mm
<b>16057</b>	Diametro interno 12 mm

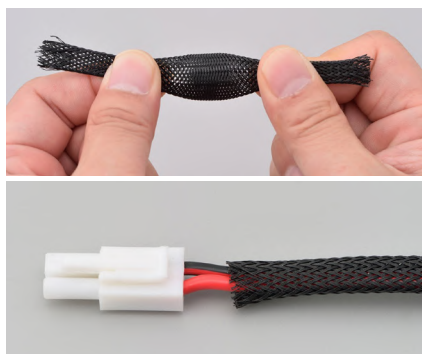

16043



16044



16053



16057





## GUAINA TERMORESTRINGENTE

**16068** Diametro 3,2 mm, 3M rosso

**16070** Diametro 9,5 mm, 1,2M rosso

**16065** Diametro 6,4 mm, 3M nero

**16067** Diametro 15 mm, 1,2M nero

**16069** Diametro 6,4 mm, 3M rosso

**16071** Diametro 15 mm, 1,2M rosso

**16066** Diametro 9,5 mm, 1,2M nero

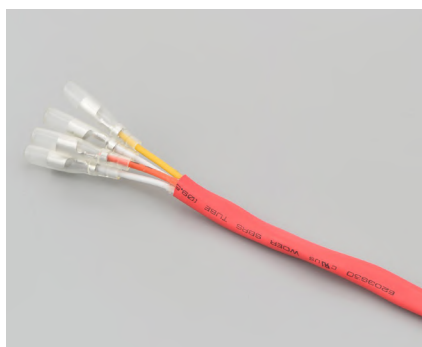

## GUAINA PVC CABLAGGIO, 2M

**96212** Diametro interno 5 mm

**96214** Diametro interno 10 mm

**96213** Diametro interno 8 mm

**96215** Diametro interno 13 mm

96212

96215



## GUAINA TERMORESTRINGENTE

**96201** Diametro 3x70 mm, set di 10

**44068** Diametro 19x120 mm, set di 2

**96202** Diametro 6x70 mm, set di 10

**44069** Diametro 25x120 mm, set di 2

**96203** Diametro 8x70 mm, set di 10

**44070** Diametro 38x120 mm, set di 2





## TUBO PASSACAVO, CON FESSURA, 2M

**96204** Diametro interno 7 mm

**96205** Diametro interno 10 mm

96204



96205



## KIT TAMPONI PROTEZIONE TELAIO

NEW

**81287** YAMAHA MT-07 (2014-2023)

**81346**

HONDA CMX500,CL500

**81079** KAWASAKI Z900

**81347**

HONDA CB650R

**81345** KAWASAKI Z650

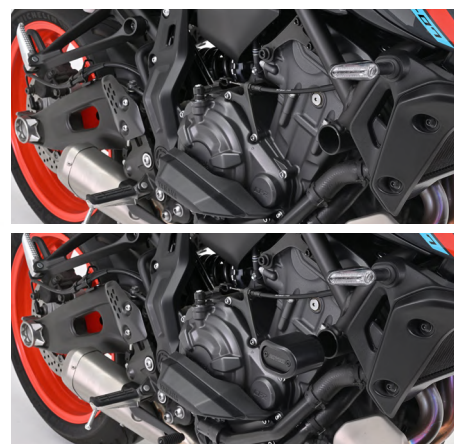



## CUPOLINO METER VISOR

NEW

**81349** Alluminio nero



## KIT DI ATTACCHI PER CUPOLINO METER VISOR

NEW

<b>81350</b>	BMW R NINE T
<b>81470</b>	HONDA CB650R (19-23)
<b>81471</b>	HONDA CMX500 (17-19)
<b>81472</b>	HONDA CMX500 (20-23)
<b>81473</b>	HONDA MONKEY125 (18-22), DAX125(23)
<b>81474</b>	YAMAHA XSR900(22)
<b>81439</b>	YAMAHA SR500(78-08), SR400FI(10-21)
<b>81475</b>	KAWASAKI W800(11-16)
<b>81476</b>	KAWASAKI W650(99-08)
<b>81477</b>	KAWASAKI Z900RS(18-22)
<b>81411</b>	TRIUMPH BONNEVILLE



81350



81470



81471



81472



81473



81474



81439



81475



81476



81477



81411



## COMANDO GAS

NEW

**77240** HONDA-0

**29453** HONDA-1

**29778** HONDA-2

**70673** YAMAHA-0

**29456** YAMAHA-1

**29733** YAMAHA-2

**70360** SUZUKI-0

**29470** KAWASAKI-1

**29479** KAWASAKI-2

**42577** UNIVERSAL

77240

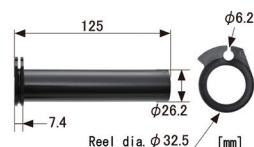

77240



29453

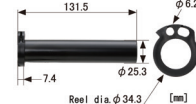

29456

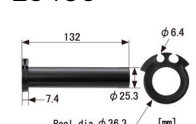

29470

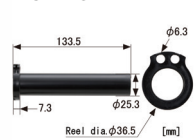

29788



29733

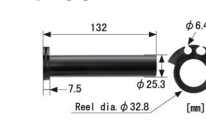

29479

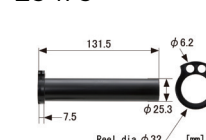

70673

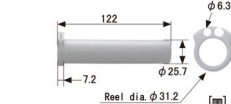

70360

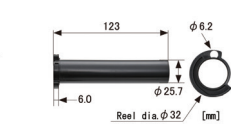

42577

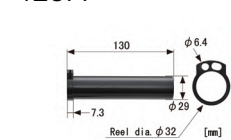



## TENDA DA CAMPEGGIO "MAEHIRO DOME DUO"

NEW

**42165**

345x230x150 cm



## TENDA DA CAMPEGGIO "MAEHIRO DOME PLUS"

NEW

**48341**

260x220x143 cm



## TENDA DA CAMPEGGIO TEPEE

**32494**

250x250x165 cm





## TELO DA CAMPEGGIO

**39569**

210x120 cm



## CUSCINO GONFIABILE

**34251**

47x27 cm



## TAPPETINO GONFIABILE IN NYLON

**35467**

53x183 cm c/cuscino staccabile

**32717**

55x188 cm

35467



32717

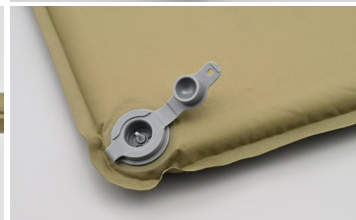

## GRIGLIA BARBECUE IN ACCIAIO INOX

**16374**

24x18x18 cm



## PENSILINA PER TENDA

**44223**

330x280x160 cm





## PALO IN ALLUMINIO

NEW

**46302**

100 cm, 1 pc



## PIOLO IN ALLUMINIO

NEW

**37028**

200 mm, 1 pc

**37800**

300 mm, 1 pc



## TELO DA TERRA PER TENDA "MAEHIRO DOME DUO"

NEW

**46250**

220x150 cm



## MARTELLLO PER PIOLI

NEW

**48208**

In legno e acciaio nero

**48206**

In legno di noce e acciaio



## SCALPELLO

NEW

**39610**

In acciaio





## TAPPETINO GONFIABILE CON CUSCINO STACCABILE

NEW

**46247**

53x183 cm, spessore 5 cm

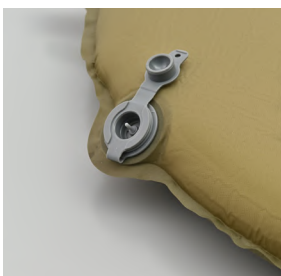

## TAZZA "SIERRA"

NEW

**48326**

Acciaio inossidabile



## BOLLITORE QUADRATO 450ML

NEW

**37008**

Alluminio, 14,7x14,7x5,6 cm

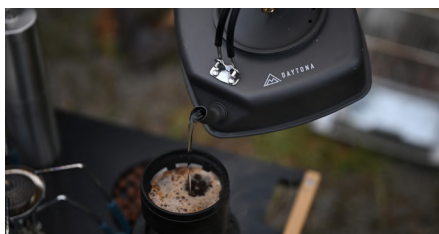

## TAVOLO PIEGHEVOLE

NEW

**37539**

40x34x36 cm, alluminio





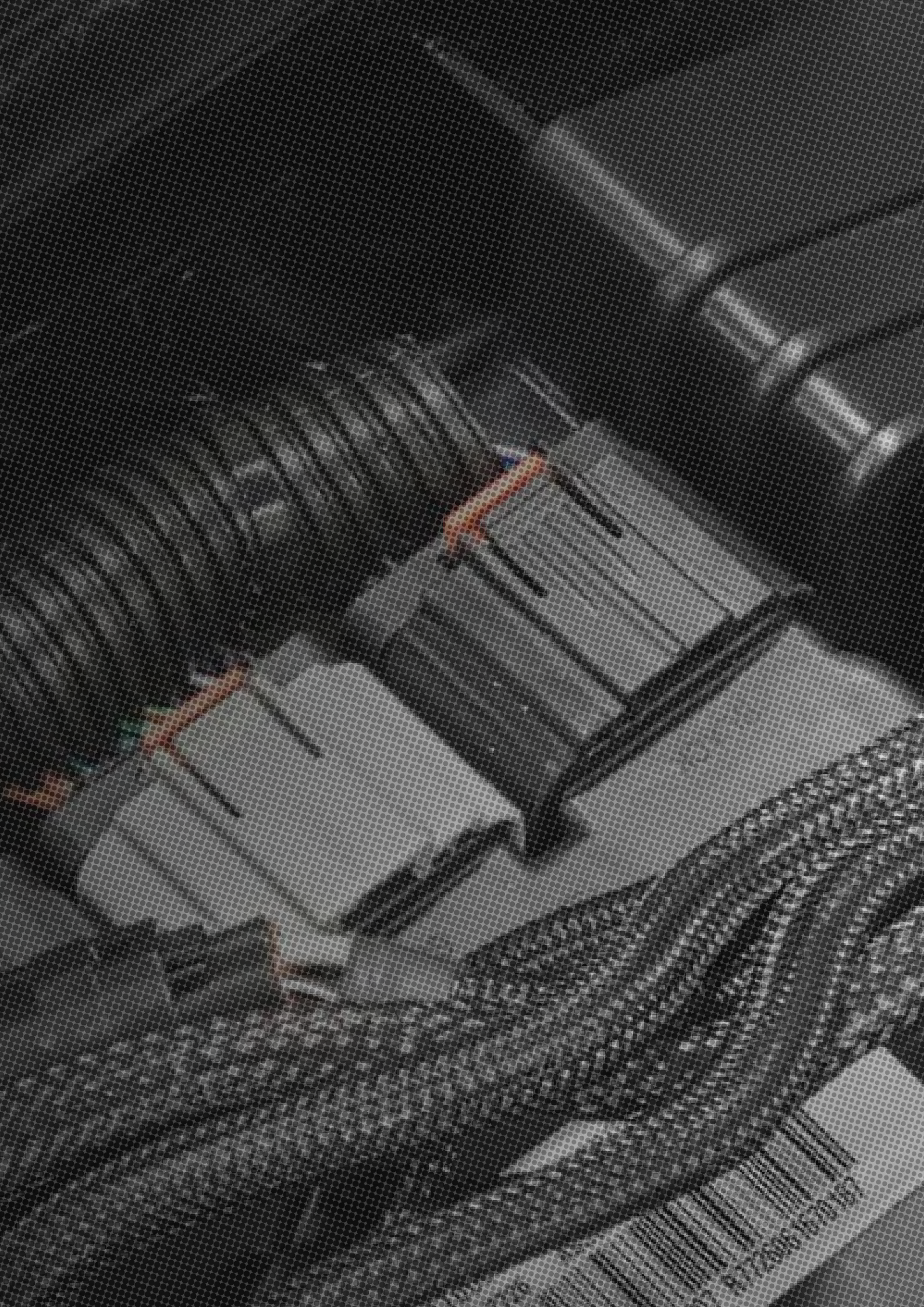



**DENALI®**

**DENALI** CAN SMART



# IL BUIO SARÀ SOLO UN VECCHIO RICORDO!

DENALI nasce nel 2012 e da subito si concentra sullo sviluppo di **apparati illuminanti a tecnologia LED**, quando ancora gli standard di mercato nell'automotive erano la fanaleria alogena e HID.

Il brand DENALI diventa velocemente il principale riferimento nella fanaleria supplementare e, ad oggi, è l'azienda che vanta il più alto numero di **soluzioni dedicate Plug-n-Play**: il loro sistema di integrazione, permette di personalizzare al meglio l'impianto di illuminazione supplementare del proprio veicolo, partendo dalla scelta del faretto preferito, per poi integrare tutte le soluzioni offerte dall'ampio catalogo.

La gamma DENALI prevede un'ampia gamma di faretti a LED nelle versioni profondità o antinebbia, tutti rigorosamente omologati CE, oltre le staffe di supporto ed i cablaggi universali o dedicati con logica Plug-n-Play, per una facile installazione. Completano la gamma i clacson ad alta performance della linea "SoundBomb".

Tutti i prodotti sono progettati e realizzati negli USA tramite le **tecnologie più avanzate**, ottenendo un fascio di luce irraggiungibile da nessun altro faro della concorrenza!





## ILLUMINAZIONE A LED

L'aggiunta di luci ausiliarie aiuta a rendersi significativamente più visibili agli altri veicoli e ad avere una migliore visibilità della strada e degli eventuali ostacoli presenti. I kit di illuminazione Denali offrono prestazioni senza pari e sono perfetti per un'ampia varietà di moto, Jeep, ATV e molto altro.

L'innovativo sistema TriOptic™ permette di racchiudere tre modelli di fascio (Spot, Flood e Hybrid) in un unico kit. La struttura impermeabile DrySeal™ unita al policarbonato Impact PC™ creano un prodotto che non si incrina, sbiadisce o corrode come l'alluminio tradizionale ed è resistente anche agli ambienti più ostili. Ma queste sono solo alcune delle caratteristiche disponibili solamente nei fari DENALI 2.0!



Denali offre un'ampia gamma di faretto a LED, sia in versione profondità che antinebbia, dotati di omologazione CE. I faretto DM, D2 o S4 hanno dimensioni molto ridotte e, per questo, sono perfetti come fendinebbia o luci di visibilità. I faretto più grandi come DR1, D4 e D7 sono in grado di emettere una grande quantità di luce, migliorando la visibilità anche in condizioni meteorologiche avverse e rendendo il veicolo significativamente più visibile agli altri automobilisti sulla strada! Combinando i kit Denali e le varie opzioni di lenti è possibile ottenere l'illuminazione perfetta per le proprie esigenze.

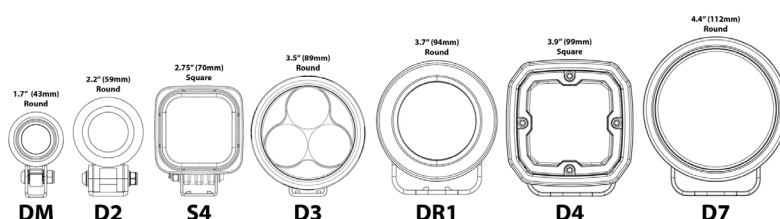
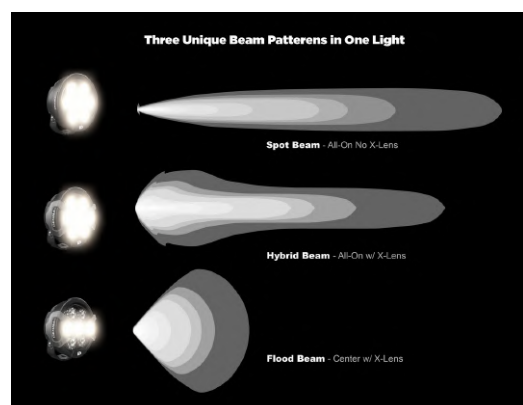

## ATTACCHI DEDICATI

Progettati per essere installati senza modifiche irreversibili alle parti OEM, Denali utilizza solo acciaio di alta qualità per la massima durata e resistenza agli urti. Ogni supporto è progettato per integrare i faretto alle linee della moto ed essere protetti all'interno della sua sagoma ma pur sempre in una posizione ideale per l'illuminazione.





## CABLAGGI SPECIFICI ED ACCESSORI ELETTRICI

Insieme all'illuminazione, Denali mette a disposizione numerosi accessori specifici per i vari modelli e cablaggi plug-n-play. Disponibile per tutti i tipi di veicoli, il controller DialDim™ è facile da installare e permette di regolare in modo indipendente due set di luci ausiliarie da un unico cablaggio. Il controller CANsmart™ è disponibile solo per alcuni modelli ma offre il massimo controllo e personalizzazione di luci, clacson, manopole riscaldate e molto altro.



## CLACSON "SOUNDBOMB"

La linea SoundBomb offre tre varietà di clacson: SoundBomb Mini, SoundBomb Original e SoundBomb Split. Sono disponibili sia opzioni di montaggio universali che specifiche per i vari modelli e un cablaggio plug-n-play per una facile installazione su qualsiasi veicolo.



**Scannerizza il QR Code  
per vedere la lista  
degli applicativi moto**







SCARICA L'ELENCO DEI COMPONENTI DENALI PER ALCUNI DEI MODELLI DI MOTO PIÙ POPOLARI:

## BMW

### F 850 GS



### R1300 GS



NOVITÀ  
2025

### R1200 / R1250 GS ADV



## BMW

### R 1250 RT



## HONDA

### AFRICA TWIN



## YAMAHA

### TÉNÉRÉ 700



## BENELLI

### TRK 502



## KTM

### 890 / ADVENTURE R













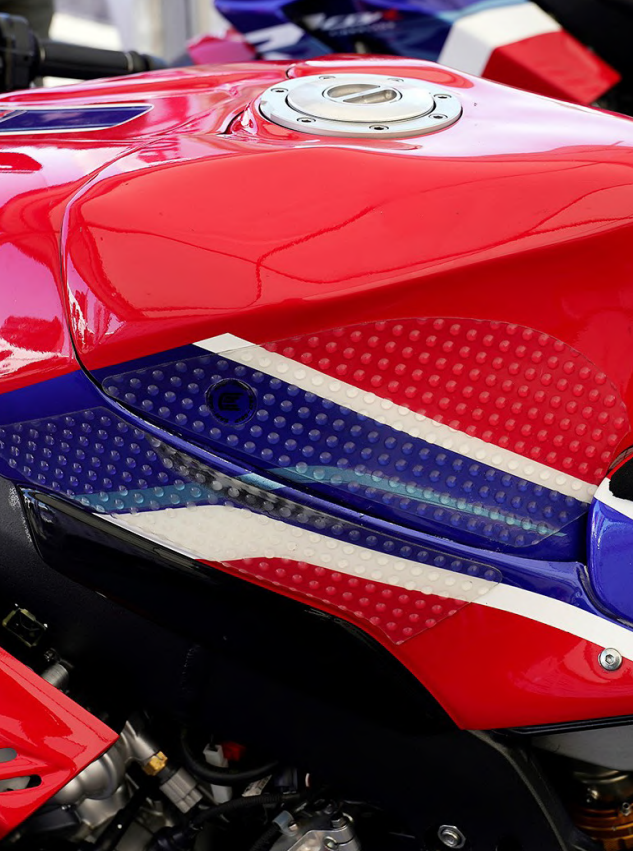

# LA SCELTA DEI MIGLIORI TEAM RACING

Fondato nel 2011, il brand Eazi-Grip™ continua a crescere ed affermarsi in tutto il mondo al fianco dei migliori team realizzando prodotti altamente ricercati:

**Adesivi paraserbatoio**, il prodotto di punta del brand inglese. Pre-tagliati e specifici per tantissimi modelli di moto, sono disponibili in nero o trasparente e nelle texture: EVO (bolle grandi e distanziate), PRO (bolle piccole e ravvicinate), SIL (silicone nero con nessuna bolla), SCTP (trasparente e perfetto per proteggere la vernice).



**Protezione serbatoio integrale** progettata con lo stesso materiale della serie SIL. Fornisce un'alternativa full coverage mantenendo, al tempo stesso, un alto livello di grip e proteggendo la verniciatura.

**Protezione centrale**, 8 diversi modelli disponibili nelle stesse texture dei paraserbaio: EVO, PRO SIL e SCTP.



**Pellicola protettiva** non ingiallente ed ultrasottile, estremamente resistente e progettata per proteggere la moto e limitare possibili danni.

**Kit di tubi silconici** progettati per resistere a temperature estreme e pressioni osservate su moto ad alte prestazioni.

**Protezione strumentazione** antigraffio e di facile installazione, offre un'eccellente copertura dello schermo.







### EVO SERIES

bolle grandi e distanziate,  
massimo grip.

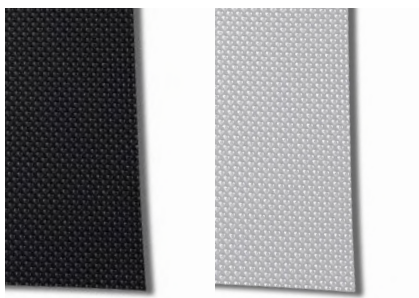

### PRO SERIES

bolle piccole e ravvicinate,  
profilo elegante e dinamico

**Scannerizza il QR Code  
per vedere la lista  
degli applicativi moto.**



### SILICONE SERIES

nessuna bolla,  
superficie grippante



### STONE CHIP TANK PROTECTION

pellicola protettiva non grippante

## PROTEZIONE SERBATOIO INTEGRALE



## CENTRE TANK PADS



**Scannerizza  
il QR Code  
per vedere  
la lista degli  
applicativi  
moto.**



**Scannerizza  
il QR Code  
per vedere  
la lista degli  
applicativi  
moto.**







La protezione per borse laterali Eazi-Grip serie "Pannier" disponibile negli stili "lucido" o "opaco", offre una difesa eccellente contro graffi e danni, mantenendo le tue valigie in perfette condizioni durante gli spostamenti quotidiani o viaggi. Facile da installare la pellicola è realizzata con materiali di alta qualità e rappresenta l'accessorio ideale per ogni motociclista.

**Scannerizza il QR Code per vedere la lista degli applicativi moto.**



## PELLICOLA PROTETTIVA

Speciale protezione in poliuretano trasparente molto flessibile ed ultrasottile, ideale per proteggere le moto da graffi dovuti a sfregamenti e piccoli urti che, a lungo andare, possono danneggiare la vernice.

È studiata specificatamente per i vari modelli di moto, in questo modo si riesce ad adattare alla perfezione alle linee e forme della carena. Infatti il film di poliuretano consente la perfetta aderenza anche sulle curve della carenatura e sugli spigoli più difficili.

Facile da posizionare, grazie ai kit pre-tagliati, ed ultra resistente, è garantita contro l'ingiallimento precoce, la rottura e tutti i danni causati dagli agenti atmosferici o dal pietrisco stradale. Disponibile in versione opaca e in versione lucida.

### PELLICOLA PROTETTIVA MOTO

**Scannerizza il QR Code per vedere la lista degli applicativi moto.**



Lo spessore delle pellicole EZ-GUARD è di 180 micrometri, ovvero 0,1800000 millimetri.

### PELLICOLA PROTETTIVA SERBATOIO

**Scannerizza il QR Code per vedere la lista degli applicativi moto.**





La protezione strumentazione è l'aggiunta perfetta alla pellicola protettiva e, grazie alle sue proprietà antigraffio, offre una copertura dello schermo ottimale.

Adatta sia per schermi LCD che TFT, una volta posizionata è praticamente invisibile ma del tutto necessaria per la massima protezione del delicato schermo.

Il kit fornito comprende: 1 protezione, 1 spatola, 1 flacone di soluzione (a cui aggiungere acqua) e 1 salviettina Eazi-Grip.



**Scannerizza il QR Code per vedere la lista degli applicativi moto.**



## KIT TUBI SILICONICI

I tubi siliconici sono un'evoluzione essenziale per il sistema di raffreddamento OEM. Sono progettati per resistere a temperature estreme e pressioni osservate su moto ad alte prestazioni. Realizzati in gomma siliconica con un rinforzo in poliestere a 5 strati che offre un'estrema resistenza alla perforazione.

Raccomandiamo l'installazione di tutti i kit di tubi in silicone con i kit di morsetti, realizzati in acciaio inossidabile W4 di grado marino con oltre 240 ore di test di resistenza alla corrosione.



**Scannerizza il QR Code per vedere la lista degli applicativi moto.**





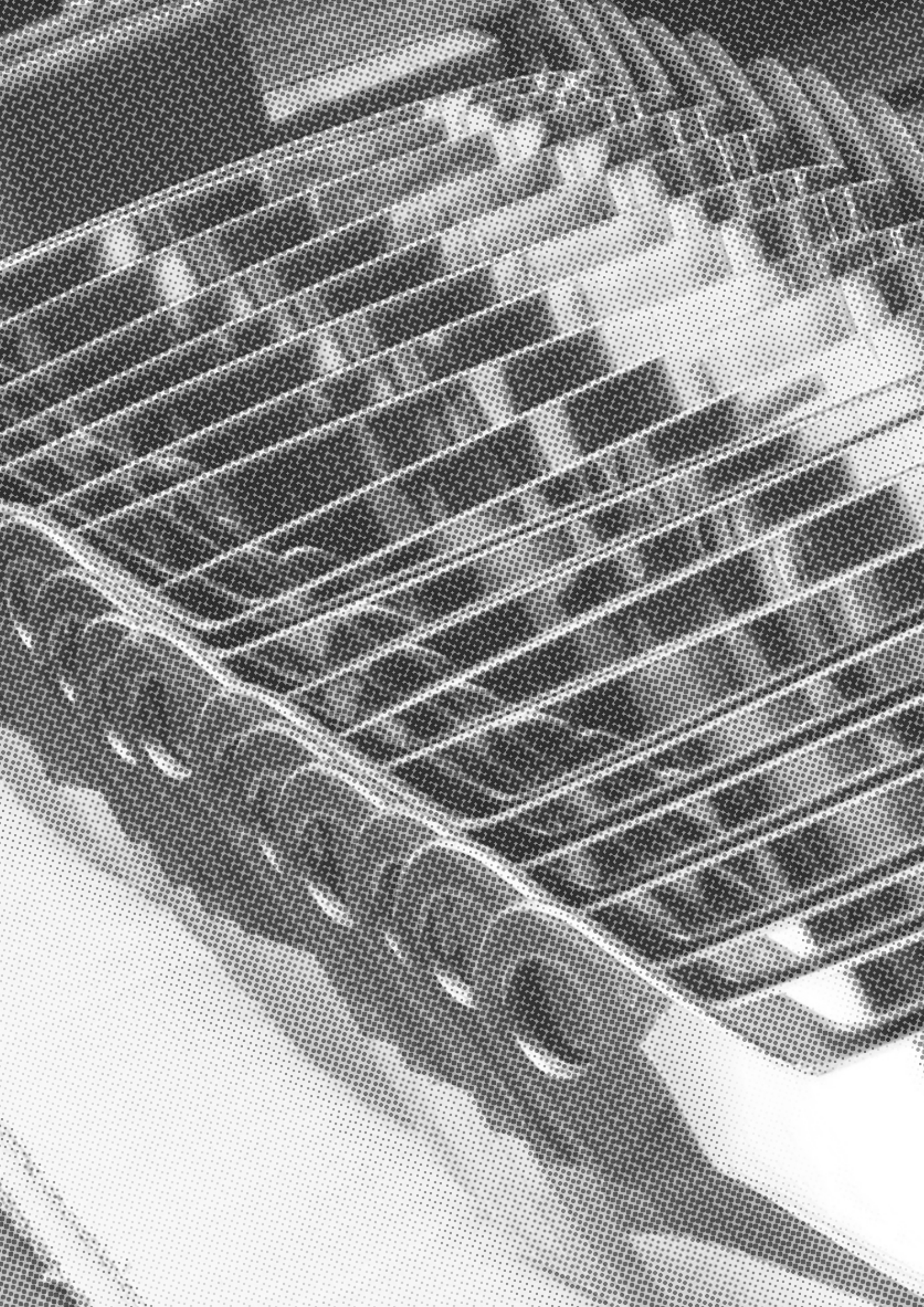





**FK VISORS**  
THE VISORS SPECIALISTS



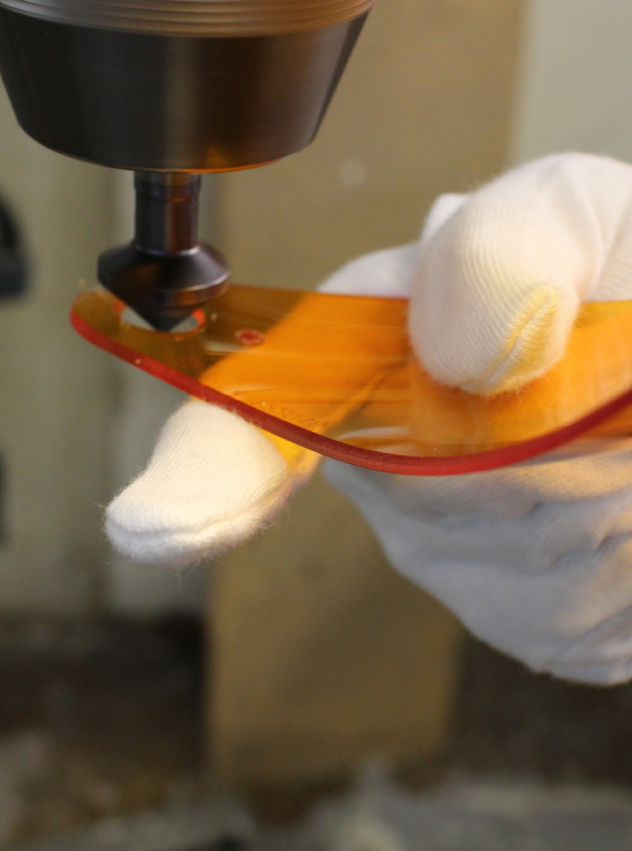

# LA VISIERA MADE IN ITALY

Forbikes Srl è oggi il principale riferimento per la **produzione artigianale di visiere per caschi**, per ogni disciplina sportiva e non.

Il nostro cliente "tipo" è appunto il produttore del casco, poichè la nostra visiera costituisce il ricambio OEM per svariati caschi utilizzati in importanti discipline, Formula 1 inclusa. Ad oggi Forbikes collabora con importanti aziende di riferimento operanti nei seguenti settori: Automobilismo, Motociclismo, Ciclismo, Sci, Aeronautica ed Elicotteri, Volo umano e Paracadutismo, Sicurezza e forze dell'ordine, Sicurezza cantieri, Fashion, Medicale, Industria e molto altro.

L'esperienza maturata dai lontani anni '80 ci consente di **seguire il cliente in tutte le fasi di realizzazione della visiera**; seguiamo infatti l'intero processo partendo dalla progettazione iniziale, il tutto lavorando su caschi prototipo o realizzati tramite l'ausilio di stampanti 3D.

La nostra lavorazione principale, e che da sempre ci contraddistingue, è la **termoformatura**. Negli anni i vari processi interni sono stati oggetto di aggiornamenti, con l'ausilio delle più recenti tecnologie, quali lavorazioni CNC, Laser e altri; per questo oggi possiamo offrire anche lavorazioni slegate dal concetto visiera ma sempre relative alle materie plastiche, quindi taglio laser, taglio e fresatura CNC, marcatura laser, marcatura tampografica, saldatura ad ultrasuoni ed altro.

Dall'esperienza Forbikes nasce **FK VISORS**, brand interamente dedicato alla produzione di visiere specialistiche e relativi complementi per il settore aftermarket e racing.

**VISITA [WWW.FKVISORS.com](http://WWW.FKVISORS.com)  
PER MAGGIORI DETTAGLI**





**VISIERE COMPATIBILI CON CASCHI ARAI® GP-6, GP-6 RC, GP-6K, GP-6S, SK-6 MADE IN ITALY**

<b>70-0040</b>	Trasparente	<b>70-0042</b>	Specchiata argento super strong
<b>70-00400</b>	Trasparente con inserto antifog/rain trasparente	<b>70-0043</b>	Specchiata blu 61%
<b>70-00405</b>	Trasparente con inserto antifog/rain giallo	<b>70-0044</b>	Specchiata rosso RED68
<b>70-00407</b>	Trasparente con inserto antifog/rain arancio	<b>70-0045</b>	Specchiata gold M04
<b>70-004180</b>	Fumè scuro	<b>70-0046</b>	Specchiata light violet
<b>70-004170</b>	Fumè marrone	<b>70-0047</b>	Arancio
<b>70-004150</b>	Fumè chiaro	<b>70-0048</b>	Specchiata verde green 50



**Specchiatura  
FK WATER REPELLENT**

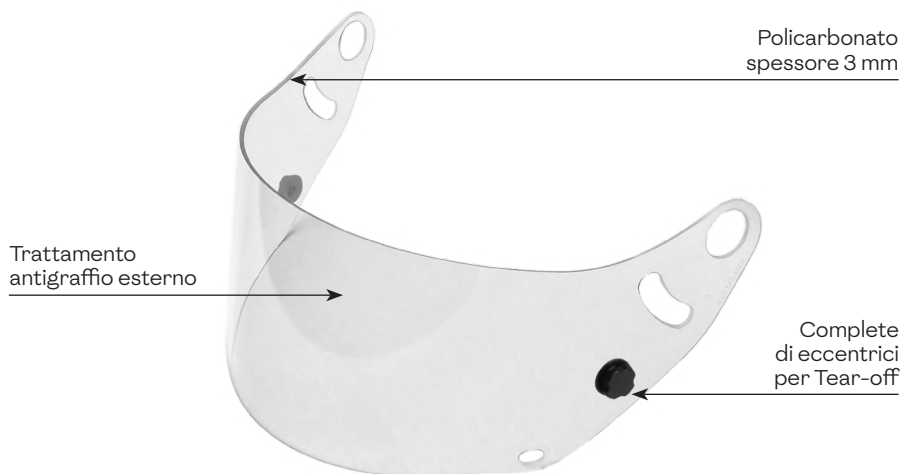

Specchiatura con trattamento FK WATER REPELLENT in grado di far scorrere l'acqua sulla superficie della visiera, garantendo massima visibilità e comfort anche nelle giornate di pioggia.



## VISIERE COMPATIBILI CON CASCHI ARAI® CK-6 MADE IN ITALY

<b>70-0050</b>	Trasparente	<b>70-0052</b>	Specchiata argento super strong
<b>70-00500</b>	Trasparente con inserto antifog/rain trasparente	<b>70-0053</b>	Specchiata blu 61%
<b>70-00505</b>	Trasparente con inserto antifog/rain giallo	<b>70-0054</b>	Specchiata rosso RED68
<b>70-00507</b>	Trasparente con inserto antifog/rain arancio	<b>70-0055</b>	Specchiata gold M04
<b>70-005180</b>	Fumè scuro	<b>70-0056</b>	Specchiata light violet
<b>70-005170</b>	Fumè marrone	<b>70-0057</b>	Arancio
<b>70-005150</b>	Fumè chiaro	<b>70-0058</b>	Specchiata verde green 50

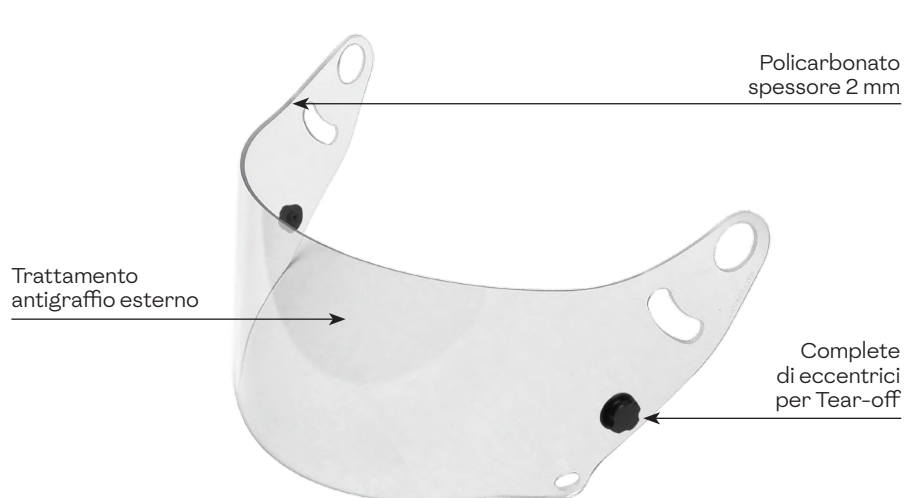

### Specchiatura FK WATER REPELLENT



Specchiatura con trattamento FK WATER REPELLENT in grado di far scorrere l'acqua sulla superficie della visiera, garantendo massima visibilità e comfort anche nelle giornate di pioggia.



## VISIERE COMPATIBILI CON CASCHI ARAI® GP-7 MADE IN ITALY

<b>70-0150</b>	Trasparente	<b>70-0152</b>	Specchiata argento super strong
<b>70-01500</b>	Trasparente con inserto antifog/rain trasparente	<b>70-0153</b>	Specchiata blu 61%
<b>70-01505</b>	Trasparente con inserto antifog/rain giallo	<b>70-0154</b>	Specchiata rosso RED68
<b>70-01507</b>	Trasparente con inserto antifog/rain arancio	<b>70-0155</b>	Specchiata gold M04
<b>70-015180</b>	Fumè scuro	<b>70-0156</b>	Specchiata light violet
<b>70-015170</b>	Fumè marrone	<b>70-0157</b>	Arancio
<b>70-015150</b>	Fumè chiaro	<b>70-0158</b>	Specchiata verde green 50

70-0150



70-01500



70-01505



70-01507



70-015180



70-015170



70-015150



70-0152



70-0153



70-0154



70-0155



70-0156



70-0157



70-0158



### Specchiatura FK WATER REPELLENT

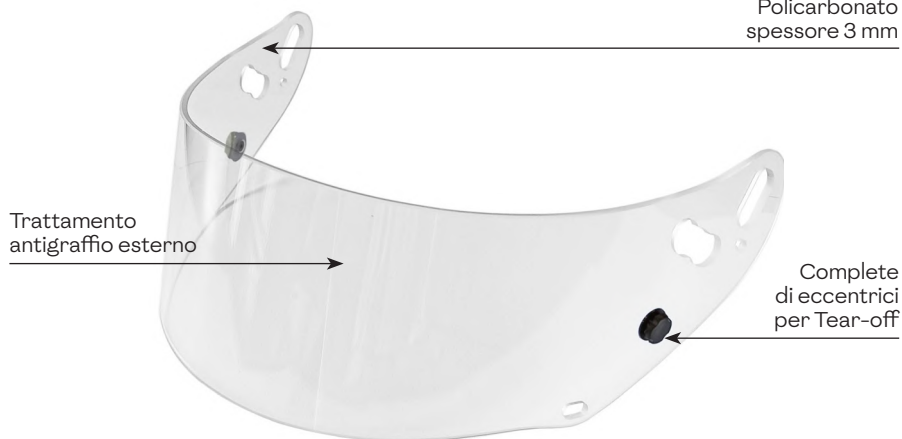

Specchiatura con trattamento FK WATER REPELLENT in grado di far scorrere l'acqua sulla superficie della visiera, garantendo massima visibilità e comfort anche nelle giornate di pioggia.



## VISIERA COMPATIBILE CON CASCHI BELL HP7, RS7, RS7-K ANTIGRAFFIO 3MM

NEW

<b>70-0250</b>	Trasparente	<b>70-0252</b>	Specchiata argento super strong
<b>70-02500</b>	Trasparente con inserto antifog/rain trasparente	<b>70-0253</b>	Specchiata blu 61%
<b>70-02505</b>	Trasparente con inserto antifog/rain giallo	<b>70-0254</b>	Specchiata rosso RED68
<b>70-02507</b>	Trasparente con inserto antifog/rain arancio	<b>70-0255</b>	Specchiata gold M04
<b>70-025180</b>	Fumè scuro 80%	<b>70-0256</b>	Specchiata light violet
<b>70-025170</b>	Fumè marrone 70%	<b>70-0257</b>	Arancio
<b>70-025150</b>	Fumè chiaro 50%	<b>70-0258</b>	Specchiata verde green 50



### Specchiatura FK WATER REPELLENT



Specchiatura con trattamento FK WATER REPELLENT in grado di far scorrere l'acqua sulla superficie della visiera, garantendo massima visibilità e comfort anche nelle giornate di pioggia.

Polycarbonato  
spessore 3 mm

Complete  
di eccentrici  
per Tear-off

Trattamento  
antigraffio esterno



## VISIERE COMPATIBILE CON CASCHI ARAI® GP-5, SK-5 MADE IN ITALY

<b>70-0090</b>	Trasparente
<b>70-0091</b>	Fumè scuro
<b>70-0093</b>	Specchiata blu 61%
<b>70-0094</b>	Specchiata rosso RED68

Trattamento antigraffio  
Policarbonato spessore 3 mm.

70-0090



70-0091



70-0093



70-0094



## VISIERA UNIVERSALE MULTIFUNZIONE PER CASCO JET, MADE IN ITALY

<b>70-02352</b>	Arancio, specchiata silver
<b>70-023802</b>	Fumè scuro, specchiata silver



Ideale per caschi sprovvisti di visiera e utilizzabile in varie discipline.  
Il trattamento esterno antigraffio permette l'utilizzo in condizioni gravose ed il trattamento interno antifog la rende perfetta anche per lo sci e gli sport invernali. Dotata di fascia elastica e paranaso in spugna.



## VISIERE COMPATIBILI CON CASCHI MOMO DESIGN® MADE IN ITALY

<b>70-0060</b>	Trasparente	<b>70-0064</b>	Specchiata rosso
<b>70-006180</b>	Fumè scuro	<b>70-0065</b>	Specchiata oro
<b>70-0062</b>	Specchiata argento	<b>70-0066</b>	Specchiata rosa
<b>70-0063</b>	Specchiata blu	<b>70-0068</b>	Specchiata verde

70-0060



70-006180



70-0062



70-0063



Trattamento  
antigraffio  
Policarbonato  
spessore 1,5 mm

70-0064



70-0065



70-0066



70-0068





**VISIERA COMPATIBILE CON CASCHI MOMO DESIGN FGTR  
CLASSIC ANTIGRAFFIO 1,5MM**

<b>70-0260</b>	Trasparente	<b>70-0264</b>	Fumè dark 80% specchiata rosso
<b>70-026180</b>	Fumè dark 80%	<b>70-0265</b>	Fumè dark 80% specchiata oro
<b>70-0262</b>	Fumè dark 80% specchiata argento	<b>70-0266</b>	Fumè dark 80% specchiata rosa
<b>70-0263</b>	Fumè dark 80% specchiata blu	<b>70-0268</b>	Fumè dark 80% specchiata verde

70-0260

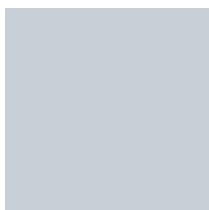

70-026180

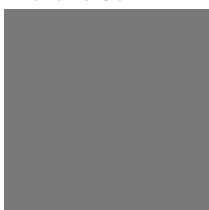

70-0262



70-0263



70-0264



70-00265



70-0266



70-0268



**COMING SOON**



## VISIERE VINTAGE BUBBLE TRE BOTTONI, MADE IN TAIWAN

<b>70-0070</b>	Trasparente	<b>70-0073</b>	Blu/trasparente
<b>70-00710</b>	Marrone/trasparente	<b>70-0075</b>	Giallo
<b>70-007150</b>	Fumè chiaro	<b>70-0076</b>	Rosa/trasparente
<b>70-007180</b>	Fumè scuro	<b>70-0077</b>	Arancio
<b>70-00720</b>	Specchiata argento	<b>70-00770</b>	Arancio/trasparente
<b>70-00728</b>	Specchiata multicolor		

70-0070



70-00710



70-007150



70-007180



70-00720



70-00728

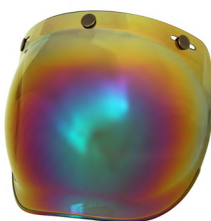

70-0073



70-0075



70-0076



70-0077



70-00770



## VISIERE ANTIGRAFFIO TRE BOTTONI (INTERASSE REGOLABILE) PER CASCO JET, MADE IN ITALY - BOTTONI INCLUSI

<b>70-0010TR</b>	Trasparente
<b>70-0010OR</b>	Arancio
<b>70-0010FC</b>	Fumè chiaro
<b>70-0010FS</b>	Fumè scuro
<b>70-0010MA</b>	Marrone

70-0010TR



70-0010OR



70-0010FC



70-0010FS



70-0010MA





## La Rivoluzione FK Visors per i Caschi Vintage

Con la crescente popolarità del motociclismo vintage, è sempre più difficile trovare accessori che combinino lo stile iconico di un tempo con le innovazioni tecniche moderne. È qui che entra in gioco FK Visors con le sue innovazioni. La visiera FK Visors per Casco AGV KR 2000 è l'ultimo prodotto che si aggiunge alla vasta gamma di visiere offerte ed è l'ideale per tutti coloro che vogliono ricondizionare in maniera fedele lo storico casco AGV.

## LINEA CASCHI LEGGENDA - VINTAGE

### VISIERA PER CASCO AGV KR 2000 ANTIGRAFFIO 1.5 MM

**70-0240** Trasparente

**70-0241** Fumè scuro

**NOVITÀ  
2025**



### FRONTINO ALZA-VISIERA BASCULANTE CON FISSAGGIO TRE BOTTONI, MADE IN TAIWAN

**70-0080** Trasparente

**70-0081** Nero



Meccanismo per rendere basculante la visiera a 3 bottoni fissa. Completo di bottoni di collegamento ed estremamente leggero.

### FRONTINO PARASOLE PER CASCO JET TRE BOTTONI, MADE IN TAIWAN

**70-0200** Bianco lucido

**70-0201** Nero lucido

**70-0201M** Nero opaco



## FK CLEANERV - LIQUIDO PULIZIA VISIERA

**70-0110** 100 ml



La visiera è la parte più delicata di un casco. Per questo motivo è necessaria un'attenzione particolare durante la manutenzione.

FK cleanerV è stato progettato per garantire durata nel tempo della visiera e preservare la massima purezza ottica. La nostra speciale formula è stata appositamente creata ed utilizzata a lungo dai nostri tecnici qualificati ed ora è disponibile per la vendita. Sicuro da usare su tutti i trattamenti, anche Anti-Fog che necessita di cure particolari durante la pulizia.

UFI: 0KXH-101G-1207-7X8A



## INSERTO ANTIFOG CON ADESIVO PERIMETRALE - ADATTABILI AD ARAI® MODELLO MOTO

<b>70-0202</b>	Trasparente
<b>70-0202PH</b>	Fotocromatico trasparente
<b>70-0205</b>	Giallo

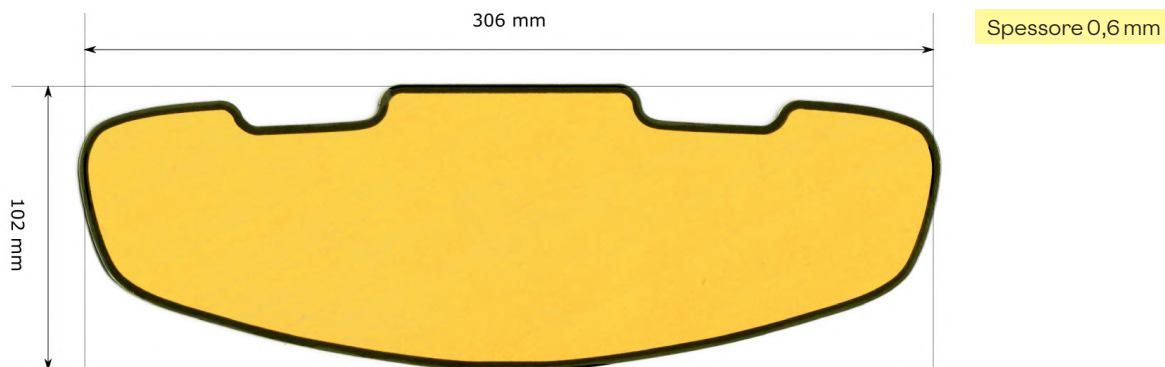

## INSERTO ANTIFOG CON ADESIVO PERIMETRALE - MODELLO MOTO SMALL

<b>70-0120S</b>	Trasparente
<b>70-0120SPH</b>	Fotocromatico trasparente
<b>70-0125S</b>	Giallo

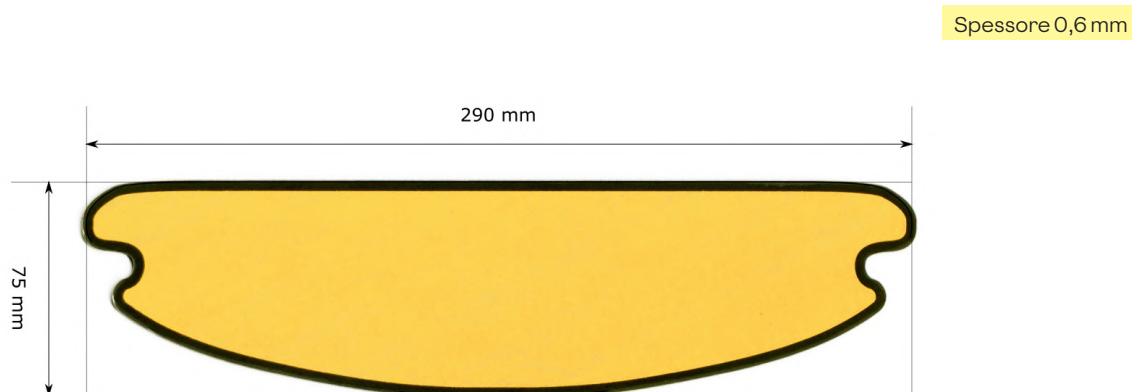

## INSERTO ANTIFOG CON ADESIVO PERIMETRALE - MODELLO MOTO LARGE

<b>70-0120L</b>	Trasparente
<b>70-0120LPH</b>	Fotocromatico trasparente
<b>70-0125L</b>	Giallo

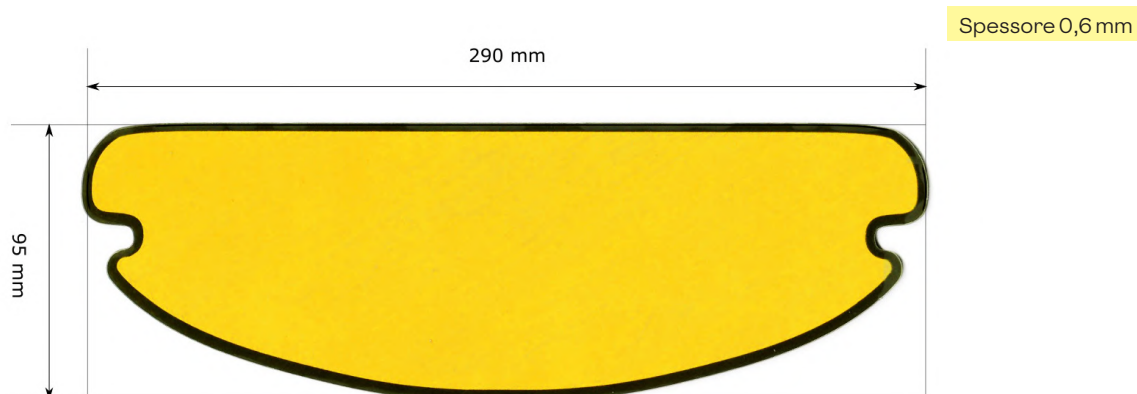



## INSERTO ANTIFOG CON ADESIVO PERIMETRALE - MODELLO AUTO

<b>70-0130</b>	Trasparente
<b>70-0130PH</b>	Fotocromatico trasparente
<b>70-0135</b>	Giallo

Spessore 0,6 mm

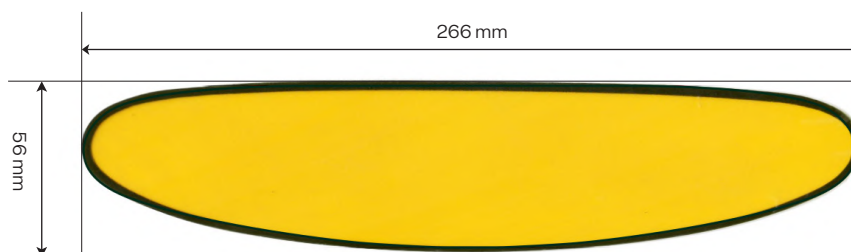

## INSERTO ANTIFOG CON ADESIVO PERIMETRALE - ADATTABILI AD ARAI® CK-6

<b>70-0140</b>	Trasparente
<b>70-0140PH</b>	Fotocromatico trasparente
<b>70-0145</b>	Giallo
<b>70-0147</b>	Arancio

Spessore 0,6 mm

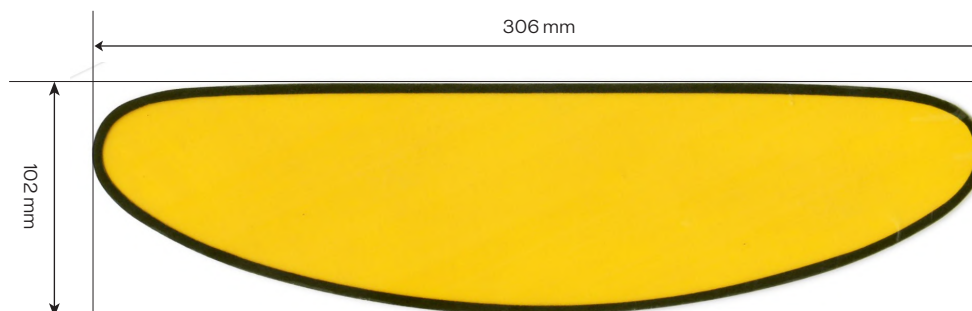

## INSERTO ANTIFOG CON ADESIVO PERIMETRALE - ADATTABILI AD ARAI® GP-6, SK-6

<b>70-0220</b>	Trasparente
<b>70-0220PH</b>	Fotocromatico trasparente
<b>70-0225</b>	Giallo
<b>70-0227</b>	Arancio

Spessore 0,6 mm

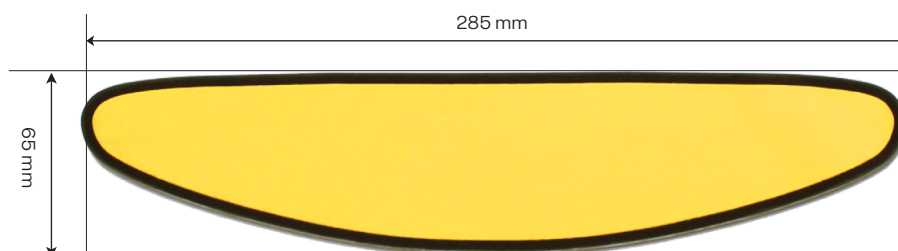



## INSERTO ANTIFOG CON ADESIVO PERIMETRALE - ADATTABILI AD ARAI® GP-7

<b>70-0160</b>	Trasparente
<b>70-0160PH</b>	Fotocromatico trasparente
<b>70-0165</b>	Giallo
<b>70-0167</b>	Arancio

Spessore 0,6 mm

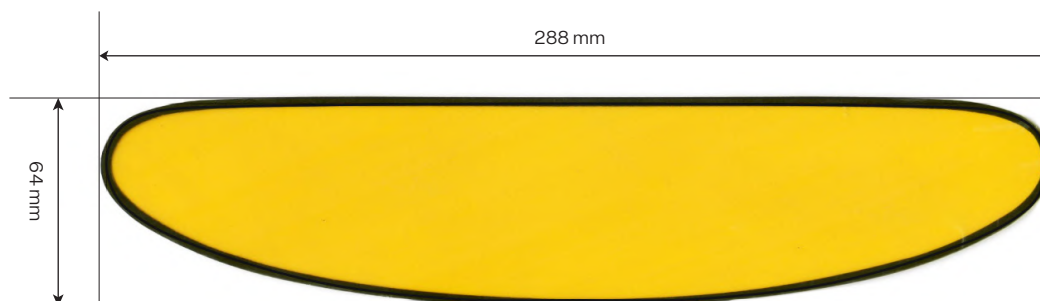

## KIT 5 PEZZI TEAR-OFFS 175 MICRON

<b>70-0170</b>	Arai® GP-6
<b>70-0180</b>	Arai® CK-6
<b>70-0190</b>	Arai® GP-7 (visiera OEM)
<b>70-0210</b>	Arai® GP-7 (visiera FK VISORS)

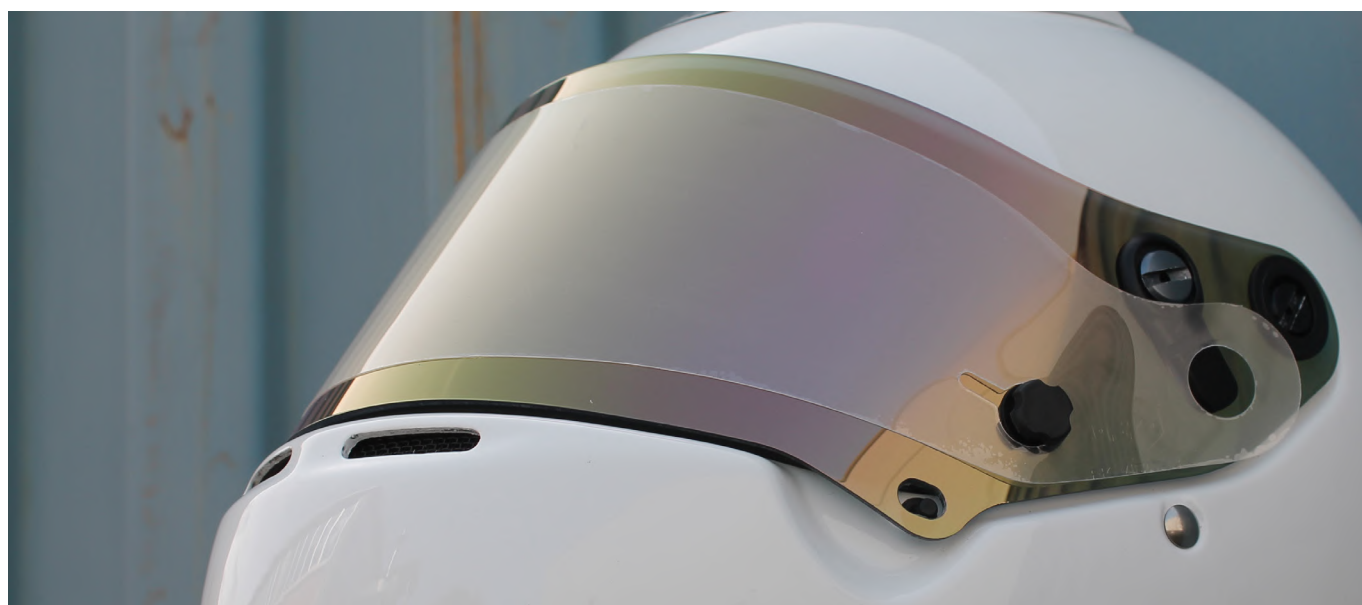



## VISIERINO DI PROTEZIONE IN POLICARBONATO A2-TYPE

**70-0100KITCE**

Kit montatura ad occhiale riutilizzabile + 1 visierino (certificato CE)

**70-0100**

Visierino a ricambio



### CERTIFICATO CE

Lo schermo facciale "A2-Type" è certificato CE secondo la norma EN 166:2001  
Registrazione numero:  
DPI/PPE331AT1966

Altezza 216 mm, larghezza 322 mm  
Realizzato in Policarbonato 380 Micron  
Copre interamente il volto e protegge viso e occhi da schizzi e goccioline  
Dotato di una montatura ad occhiale e di una fascetta girotesta removibile, che lo rendono confortevole anche a seguito di un utilizzo prolungato.



## VISIERINO DI PROTEZIONE IN POLICARBONATO B-TYPE

**70-0101KITCE**

Kit montatura ad archetto riutilizzabile + 1 visierino (certificato CE)

**70-0101**

Visierino a ricambio

Altezza 22 cm  
Larghezza 36 cm



DPI certificato CE

Policarbonato 500 Micron

Lo schermo facciale "B-Type" è certificato CE. Registrazione numero: DPI/0497/2163  
Realizzato in Policarbonato 500 Micron che garantisce massima resistenza nel tempo e purezza ottica, rispetto a materiali come PETG e PET



**CERTIFICATO CE**













# CRUISE CONTROL MECCANICO, SICURO E INTUITIVO

Kaoko nasce nel 2001 in Sud Africa dopo che il proprietario, Roy Mentis, durante un viaggio in Namibia, ha testato un serbatoio di grandi dimensioni di propria produzione, riscontrando allo stesso tempo un notevole affaticamento del polso per le lunghe ore in sella.

Il meccanismo prevede una **rotella dentata** che, ruotata dopo essere stata attivata, applica una resistenza alla rotazione dell'acceleratore e libera dalla tensione la mano e il polso. Allo stesso tempo **non crea alcun pericolo** perché il comando del gas rimane sempre nelle mani del pilota che può chiuderlo in un attimo con la rotazione inversa della mano. Kaoko applica solamente un attrito al comando dell'acceleratore e non lo blocca completamente. L'acceleratore può sempre essere aperto o chiuso anche quando il controllo è completamente inserito.



Lo stabilizzatore manubrio Kaoko è rinomato in tutto il mondo per la sua semplicità e per l'alta qualità. Può rendere più confortevole gli spostamenti quotidiani, infatti può essere attivato anche a bassa velocità, ed è perfetto nei viaggi lunghi quando bisogna mantenere il gas aperto per periodi di tempo estesi. Tutti i Kaoko sono **specifici** per moto e realizzati con materiali dei più alti standard ingegneristici.

Dal Sud Africa, Kaoko arriva in Italia grazie a Forbikes che è felice di curarne la distribuzione nel nostro paese.







- Numerosissimi applicativi a catalogo.
- Semplice da utilizzare.
- Non può essere bloccato.
- Il suo sistema brevettato con dado a frizione è estremamente funzionale anche con i guanti invernali.
- Riduce notevolmente l'affaticamento del pilota.
- Riduce il consumo di carburante.



**Scannerizza il QR Code  
per vedere la lista  
degli applicativi moto.**

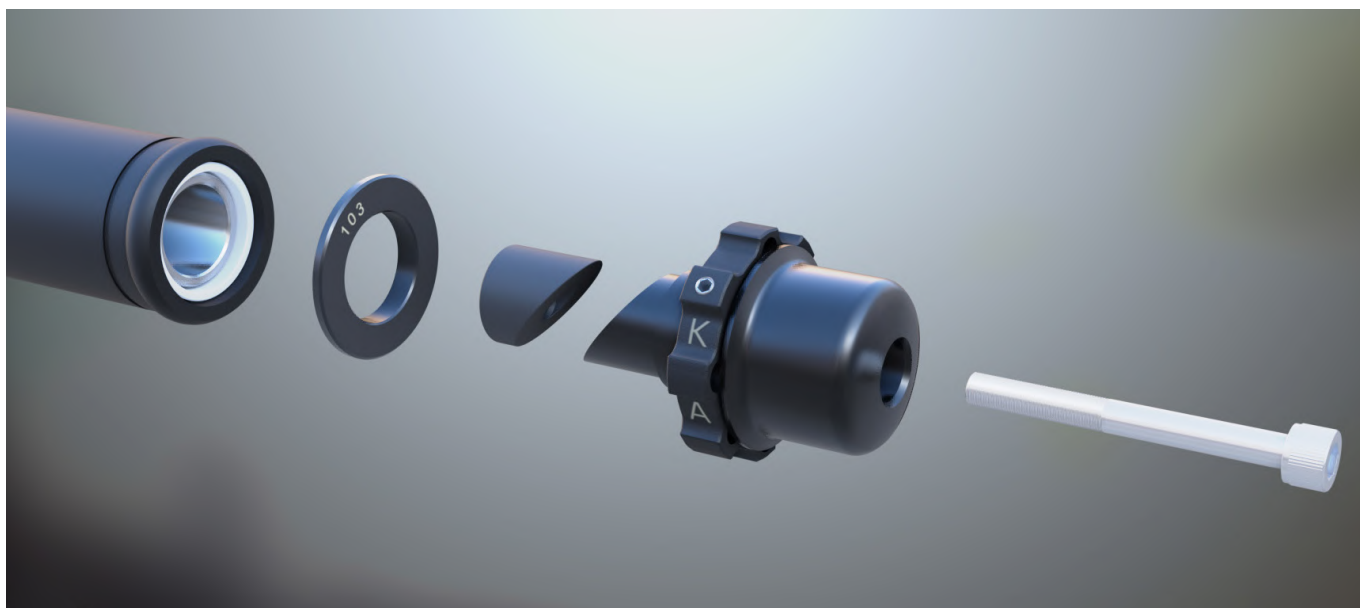











# LA PROTEZIONE UDITO INTELLIGENTE



Pensando **appositamente ai motociclisti** NoNoise ha creato le prime ed uniche protezioni udito intelligenti. Infatti già dopo soli 15 minuti a 95 km/h l'udito subisce danni permanenti, ma con NoNoise il maggior numero possibile di onde sonore dannose vengono filtrate prima che queste raggiungano il timpano. Tuttavia NoNoise **non blocca il condotto uditivo** e quindi non provoca il fastidioso effetto di "occlusione". Voci, sirene e clacson rimangono perfettamente udibili, grazie allo speciale filtro ceramico brevettato in grado di filtrare le frequenze in maniera selettiva, garantendo sempre una piena consapevolezza di ciò che accade.

I dispositivi NoNoise Moto sono progettati appositamente per attenuare **solo le frequenze dannose**, proteggendo i motociclisti dal vento e dai rumori della strada senza tuttavia interferire con la percezione dell'ambiente circostante. L'attenuazione sonora media misurata (EN352-2:2002) è di 29,6 dB alle frequenze massime (più dannose).

DATI ATTENUAZIONE NONOISE MOTO SECONDO EN 352-2:2002

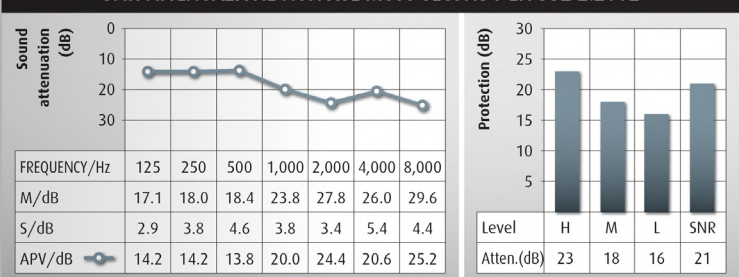

**LEGENDA:** tutti i dati sono in decibel ( dB )  
M = attenuazione media  
S = deviazione standard  
APV = valore di protezione ipotizzato (Assumed Protection Value)  
SNR = indice di valutazione (Single Number Rating)  
H , M , L = Valore in spettro frequenza alta, media e bassa





## KIT PROTEZIONI UDITO CON FILTRO CERAMICO "NONOISE MOTO"

**NN004**

2 pezzi



- Riducono il rumore del vento e della strada.
- Consentono la comunicazione e l'utilizzo dell'interfono.
- Non interferiscono con la percezione dell'ambiente circostante.
- Sono comodi, lavabili e riutilizzabili.
- Sono frutto di anni di sviluppo da parte di esperti professionisti.

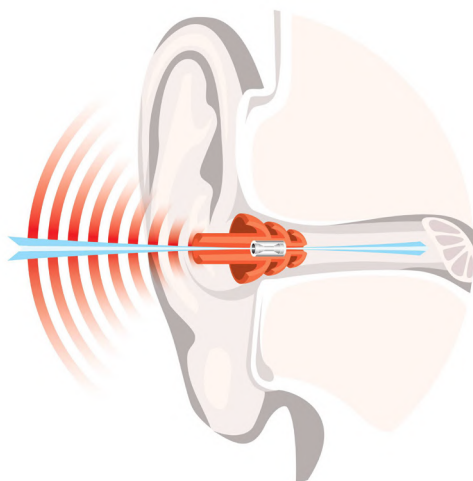

### PERCHÉ NONOISE È COSÌ DIVERSO DAGLI ALTRI DISPOSITIVI DI PROTEZIONE?

**Canale interno del filtro brevettato di tipo Venturi** e progettato specificamente per ciascun singolo modello.

Filtro di precisione in **ceramica brevettato** posizionato, per la massima protezione, più in profondità, nel condotto uditivo, rispetto ad altri prodotti.

Termoplastico, ipo-allergenico, **senza silicone**, per il **massimo comfort**

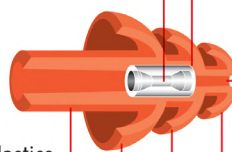

Permette l'ascolto di una **conversazione normale** abbassando efficacemente il volume di altri rumori senza alcuna distorsione.

Design unico in **tre differenti sezioni** per il massimo del comfort **adatto a tutte le età** (diametro da 6 a 13,5 mm)





GLENN



WISDOM

GLENN

RIG









# PROTEZIONI PER I MOTOCICLISTI PIÙ ESIGENTI

Già da alcuni anni Forbikes è distributore esclusivo per l'Italia dei rinomati articoli R&G Racing, altamente apprezzati dai motociclisti italiani che sono sempre più scrupolosi nel proteggere le proprie moto.

R&G Racing è un'azienda inglese che vanta un team di professionisti sempre pronti a realizzare le protezioni per gli **ultimi modelli** di moto uscenti sul mercato.

Specializzata nella produzione di protezioni per la salvaguardia di ogni parte della moto, la gamma degli articoli spazia dalle protezioni motore, alle retine radiatore, portatarga e molto altro. Senza dimenticare i tamponi/protezioni telaio la cui produzione è iniziata nel 1999 e velocemente è diventato il prodotto di punta del brand inglese grazie al polietilene ad alta intensità (HDPE), progettato per usarsi senza andare in frantumi in caso di caduta.

Tutti i prodotti R&G Racing sono progettati **su misura** per i principali modelli con materie prime di qualità e lavorazioni innovative, in modo da assicurare un'ottima protezione della moto. Di seguito i pre-codici degli articoli più rinomati di R&G.



**Scannerizza  
i QR Code  
per vedere  
la lista degli  
applicativi  
moto**

Da quest'anno la serie PRO Engine Case Covers (ECC-PRO) di R&G fa parte del **FIM Quality Product Programme**. Il FIM è un sigillo di approvazione riconosciuto a livello internazionale per i prodotti sia uso pista che fuori pista, e viene assegnato solo dopo un processo di valutazione severo, completo e approfondito.





## PARAMOTORE ADVENTURE BARS

**AB-**

Racchiudono il motore offrendo un livello alternativo di protezione. Rispecchiano le linee della moto per cui sono progettati e sono ultrasensibili.



## STABILIZZATORI / TAMPONI MANUBRIO

**BE-**

Contribuiscono a proteggere le costose leve e i semimanubri da danni derivanti da cadute o scivolamenti, infatti sono progettati per non staccarsi in caso di impatto.

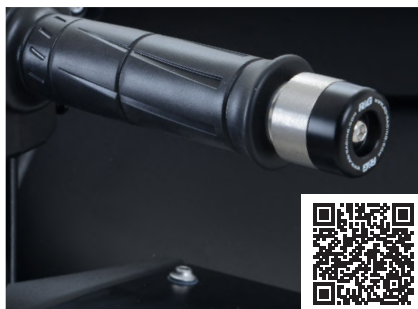

## PROTEZIONE LEVA FRENO

**BLG-**

Grazie al loro design stampato a iniezione sono super resistenti e, allo stesso tempo, leggere, consentendo la protezione ottimale sia in strada che in pista.



## PLACCHETTE POST RIMOZIONE POGGIAPIEDE

**BLP-**

Sono progettate per coprire i fori del poggiatesta ed evitare l'ingresso di sporco e polvere, proteggendo le filettature dalla corrosione.



## RETINA PROTEZIONE RADIATORE CON LOGO "BRANDIZZATA"

**BRG-**

Ogni kit contiene un design unico e distintivo per una specifica serie di moto. La loro costruzione in acciaio inossidabile gli consente di essere incredibilmente dure e resistenti.



## PARACATENA

**CG-**

I paracatena R&G sono facili da installare e offrono una copertura e una protezione completa della catena, prevenendo l'usura della moto.



## TAMPONI / PROTEZIONI TELAIO

**CP-**

Mantengono il telaio, il motore e gli altri componenti critici lontani da terra in caso di incidente o scivolata. Disponibili nella forma "Classica" (rotonda) o "Aero" (a goccia).



## NOTTOLINI CAVALLETTO POSTERIOORE

**CR-**

Nottolini dal duplice scopo: proteggono il forcellone e i componenti limitrofi e, allo stesso tempo, consentono il sollevamento della moto tramite un cavalletto posteriore.



## RETINA PROTEZIONE COLLETTORI SCARICO

**DG-**

Migliora immediatamente l'aspetto della moto grazie alla rifinitura in nero, titanio o di colori personalizzati. Viene poi verniciata a polvere per una finitura resistente e duratura.





## KIT SCHERMO PROTEZIONE STRUMENTAZIONE

### DSP-

Pensato su misura per i vari modelli di moto, è stato pensato per proteggere il delicato schermo da graffi e segni indesiderati, grazie allo speciale materiale antigraffio.



## PROTEZIONI MOTORE (PEZZO SINGOLO)

### ECC-

Utilizzate sia nei paddocks di tutto il mondo, sia sulle moto da strada. Sono realizzate con polipropilene resistente e vengono montate direttamente sugli involucri già presenti.



## PROTEZIONI MOTORE PRO

**NOVITÀ  
2025**

### ECC-PRO

Le PRO Engine Case Covers fanno parte del FIM Quality Product Programme! Testate negli ambienti più competitivi queste protezioni motore offrono prestazioni di massimo livello.



## SLIDERS PROTEZIONI MOTORE

### ECS-

Offrono una protezione resistente per gli involucri spesso delicati ed esposti. Si avviano direttamente sulla parte superiore degli involucri originali, sporgendo leggermente.



## STAFFA SUPPORTO SCARICO

### EH-

Sono state progettate appositamente per supportare adeguatamente lo scarico e conferire alla moto un aspetto più sportivo ed elegante.



## PROTEZIONE SILENZIATORE

### EP-

Costituite da una clip in acciaio inossidabile che circonda lo scarico e una striscia di gomma morbida che impedisce graffi garantendo che la protezione non scivoli o si muova.



## ADESIVI ANTI-SCIVOLO PARATACCO

### EZBG-

Specificamente progettati per essere resistenti e fornire al motociclista una protezione tra lo stivale e il forcellone o il telaio, evitando l'usura e i danni indesiderati.



## ADESIVI ANTI-SCIVOLO SERBATOIO

### EZRG-

Permettono di mantenere una postura stabile in curva e in frenata e di alleviare l'affaticamento. Ogni kit di adesivi antiscivolo comprende pezzi precedentemente tagliati per i vari modelli.



## ADATTATORI PER MINIFRECCE ANTERIORI

### FAP-

Consentono l'uso delle minifrecce R&G come indicatori frontali, eliminando i grandi indicatori OEM e contribuendo a dare alla moto un aspetto più sportivo.





## ESTENSIONE PARAFANGO ANTERIORE

### FERG-

Offrono una protezione aggiuntiva da detriti, sabbia, fango e acqua sollevata dalla ruota anteriore. Ogni design assicura una protezione su misura per il parafrangente previsto.



## INSERTO PROTEZIONE TELAIO

### FI-

Realizzati su misura per i principali modelli di moto, proteggono i fori del telaio da sporco, accumuli di fango e detriti che possono causare corrosione e ruggine.



## PROTEZIONI PERNO FORCELLA ANTERIORE

### FP-

La forcella è una delle prime parti a toccare a terra in caso di caduta. Queste protezioni sono semplicissime da montare e ti faranno risparmiare i soldi di una nuova forcella.



## TAPPETO

**GM0001BK** Garage, singolo

**GM0002BK** Officina, doppio

I tappeti R&G sono progettati per essere resistenti agli agenti chimici e alle abrasioni. Il retro è in gomma antiscivolo per assicurare che rimangano dove vengono posizionati.



## PROTEZIONE FANALE ANTERIORE

### HLS-

Realizzati in acrilico trasparente e progettati per adattarsi a una gamma di modelli in continua crescita. Facili da montare, possono essere facilmente rimossi per la pulizia.



## NOTTOLINI CAVALLETTO

### ITBO-

Questi nottolini cavalletto in alluminio anodizzato sono adatti per la maggior parte dei modelli. Vengono forniti in coppia e disponibili in 3 opzioni di colore: nero, titanio e argento.



## KIT PROTEZIONI MOTORE

### KEC-

Questi kit sono utili per risparmiare sulle Case Cover (ECC-), rispetto ad acquistare gli articoli individualmente. Progettati per proteggere il motore in caso di incidente.



## PORTATARGA

### LP-

Trasformano radicalmente la parte posteriore di qualsiasi moto, conferendo un aspetto molto elegante, raffinato e sportivo e sostituendo i portatarga OE, spesso grandi e ingombranti.



## PLACCHETTE COPRIFORI SPECCHIETTI

### MBP-

Queste placchette si montano nel punto di fissaggio degli specchietti e si adattano alla rientranza che si crea, aiutando a trasformare la moto da strada in moto da pista.





## PROTEZIONE LEVA FRENO /FRIZIONE

### MLG-

Sono state sviluppate per evitare l'attivazione accidentale della leva freno/frizione durante le corse ravvicinate in pista ma possono essere ugualmente applicate alla guida su strada.



## RISERS SPECCHIETTI

### MR-

I risers specchietti sono perfetti per aumentare la visibilità posteriore durante la guida. Occorre semplicemente svitare gli specchietti e avvitarli sull'adattatore in posizione.



## RETINA PROTEZIONE RADIATORE OLIO

### OCG-

Sono progettate per non limitare il flusso di aria al radiatore e prevenire che i detriti sollevati da altri motociclisti (o dalle proprie ruote) possano danneggiare la moto.



## BASE APPOGGIO CAVALLETTO

### PKS-

Si fissano nella parte inferiore del cavalletto per allargare la superficie di appoggio ed evitare che il carico su di essa provochi uno sprofondamento nel terreno.



## PROTEZIONI SERBATOIO RACING CON LOGO R&G

### RACEGRIP-

Pensate per i piloti e realizzate in poliuretano di alta qualità, garantiscono una presa duratura che non consumerà la parte dei pantaloni che vi è a contatto.



## RETINA PROTEZIONE RADIATORE

### RAD-

Sono realizzate con una robusta rete di alluminio e proposte in una vasta gamma di stili per adattarsi alle moto di tutte le marche. Disponibili anche in titanio.



## RETINA PROTEZIONE RADIATORE PRO

### RAD-PRO

Le nuove protezioni radiatore PRO sono facili da installare, moderne e resistenti alla corrosione; più leggere e con design geometrico "hexa", che assicura protezione e alte prestazioni.



## LUCE POSTERIORE PIOGGIA USO SU PISTA

### RAINLIGHT1

Luminosa, compatta e semplice da usare. Comprende ogni accessorio per l'installazione, un leggerissimo involucro in plastica, ed un interruttore on/off clip-on.

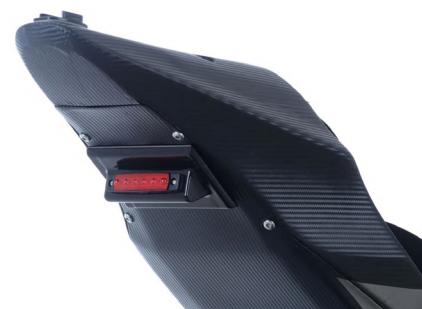

## PULIZIA DELLA MOTO

### RGGLEAM-

La gamma R&G Gleam è stata progettata per semplificare la pulizia e la manutenzione della moto, includendo tutto il necessario per mantenere la moto nelle condizioni migliori.



## PARAFANGO POSTERIOORE

### RGH-

Progettati per seguire il profilo della moto e la forma della gomma posteriore, aiutano a proteggere il sottoscocca e l'ammortizzatore posteriore da danni, sporco e detriti.





## PEDANE ARRETRATE

**RSET-**

Realizzate in alluminio leggero per garantire un'elevata resistenza e durata. Sono ampiamente regolabili per adattarsi ad ogni pilota.



## RETINA PROTEZIONE RADIATORE OLIO ACCIAIO INOSSIDABILE

**SCG-**

Perfette per motociclisti che possono affrontare terreni e condizioni impegnative, sono progettate per il massimo flusso d'aria al radiatore dell'olio.



## PROTEZIONE MONOAMMORTIZZATORE

**SHOCK-**

Un tubo ad alto impatto, impermeabile e ventilato, fatto al 100% in CR Neoprene™ di massima qualità che è bifoderato con nylon elasticizzato su entrambi i lati.



## PROTEZIONI FORCELLONE

**SP-**

Richiedono solo pochi minuti per essere installate e per proteggere i componenti del forcellone in caso di incidente o caduta, mantenendoli sollevati dal terreno.



## RETINA PROTEZIONE RADIATORE ACCIAIO INOSSIDABILE

**SRG-**

Rappresentano una versione più robusta delle retine in alluminio e sono pensate soprattutto per moto Adventure e Touring. Molto resistenti e impermeabili alla ruggine.

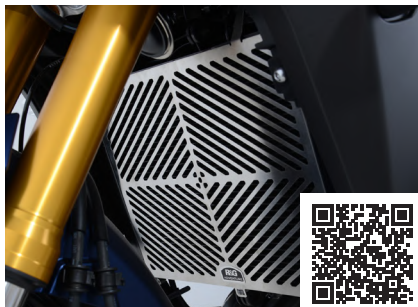

## CURSORI PERNO RUOTA POSTERIORE

**SS-**

Non solo aiutano il forcellone e la pinza del freno posteriore in caso di caduta, ma possono anche essere utilizzati per sollevare una moto utilizzando un cavalletto di tipo convenzionale.



## PINNA SICUREZZA CATENA

**TG-**

Realizzate in polietilene leggero e ad alta densità oppure in alluminio, possono essere facilmente adattate alla posizione della ruota posteriore.



## PIASTRA PER AGGANCIO CINGHIE

**TH-**

Consentono di trasportare la moto in pista o dal meccanico del posto, in modo sicuro, facile e comodo. Cinghie non incluse.



## SLIDERS IN CARBONIO

**TLS-** Codone posteriore

**TS-** Serbatoio

Progettati appositamente per adattarsi in modo perfetto al serbatoio, agli angoli e all'area più pronunciate che potrebbero danneggiarsi in caso di incidente o caduta.









# OUTLET

**FINO  
AD ESAURIMENTO  
SCORTE**

**PREZZI OUTLET  
DEDICATI  
AI RIVENDITORI**



### BORSETTA PORTA- ATTREZZI A MARSUPIO

**00-0311** Nera



Attrezzi non inclusi

### RETINA PORTA OGGETTI UNIVERSALE SOTTOSELLA

**00-0481** Per scooters 100cc  
Tipo grande  
25x32x15 cm

**00-0491** Per scooters 50cc  
Tipo piccolo  
23x27x13 cm



### BORSA DA SELLA "HENLYBEGINS" DH-709, 5,5 LT

**96039** Nero

**96366** Verde

**96367** Giallo



### BORSA DA SELLA "HENLYBEGINS" DH-711, 9 LT

**96045** Nero



**DAYTONA**

### BORSA DA SELLA "HENLYBEGINS" DH-712, 9-14 LT

**96047** Nero



**DAYTONA**

### BORSA DA SELLA "HENLYBEGINS" DH-715, 10 LT

**96651** Nero



**DAYTONA**

### BORSA DA SELLA "HENLYBEGINS" DH-716, 13-24 LT

**96652** Nero



### TELO COPRIMOTO OUTDOOR FORBIKES

**00-0640** Taglia S (198x98 cm)





## LEVA FRENO YAMAHA T-MAX 500 2008 ORO

**01-0155** Leva sx freno posteriore

**01-0165** Leva dx freno anteriore



## LEVA OFF-ROAD ALLUMINIO "MXLEVER" RIBALTABILE, NERO

**01-FBL** Leva freno

**01-FCL** Leva frizione



**Scannerizza il QR Code  
per vedere la lista  
degli applicativi moto**

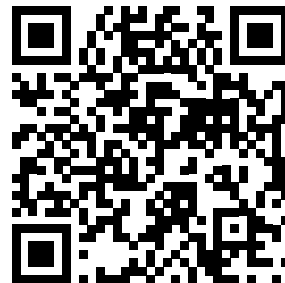

## AIUTO COMANDO GAS

**00-0060**



## COPPIA STAFFE A FORCELLA PER FANALE (ECONOMICHE)

**00-0210** Cromato

**00-0211** Nero

**00-0219** Carbon



## COPPIA STAFFE A FORCELLA PER FANALE

**00-0200** Cromato  
(30/45 mm)

**00-0209** Carbon  
(30/45 mm)



## COPPIA STAFFE SUPPORTO FANALE ANTERIORE "VINTAGE"

**86908** Inox lucido,  
diametro 35 mm



**DAYTONA**

## FANALE POSTERIORE TRASPARENTE HONDA A LED

**02-0080** CBR600 F SPORT  
2001-2003



**OMOLOGATO**



## FANALE POSTERIORE SUZUKI

**02-0150**

GSX R 600 2001-2003  
GSX R 750 2000-2003  
GSX R 1000 2001-2002



OMOLOGATO

## FANALE POSTERIORE TRASPARENTE SUZUKI A LED

**02-0180**

GSX R 1000  
2003-2004



OMOLOGATO

## FANALE POSTERIORE TRASPARENTE SUZUKI A LED

**02-0520**

GSX R 1000 2007-  
2008



OMOLOGATO

## FANALE POSTERIORE TRASPARENTE SUZUKI A LED

**02-0530**

GSX R 600  
2006-2007  
GSX R 750  
2006-2007



OMOLOGATO

## FANALE POSTERIORE TRASPARENTE YAMAHA A LED

**02-0610**

YZF R1 2009-2010



OMOLOGATO

## FANALINO POSTERIORE CARBON A LED "ASSEN"

**02-0299**

Universale



OMOLOGATO

## MASCHERINA OFF- ROAD "BIG EYE" NERO

**02-0351**

Universale



OMOLOGATO

## FARO (SINGOLO) ANTERIORE POLIELLISOIDALE PER CARENE

**02-0380**

Universale



OMOLOGATO

## FANALE ANTERIORE UNIVERSALE CROMATO DIAMETRO 200

**02-0390**

Cromato

**02-0391**

Nero



OMOLOGATO



### KIT MODIFICA FANALE TWIN POLIELLISOIDALE

**02-0630** Alogeno

**02-0640** HID Xenon



Supporti allo stelo non inclusi

OMOLOGATO

### FANALE AUSILIARIO DI PROFONDITÀ POLIELLISOIDALE ALOGENO 12V55W

**02-0680** Ghiera cromo,  
corpo grigio

**02-0681** Ghiera cromo,  
corpo nero



OMOLOGATO

### COPPIA MINI FRECCHE A LAMPADINA "EAGLE EYE"

**03-0010** Alluminio lucido



OMOLOGATO

### FANALE AUSILIARIO DI PROFONDITÀ POLIELLISOIDALE ALOGENO 12V55W

**02-0710** Ghiera cromo, corpo grigio

**02-0711** Ghiera cromo, corpo nero



OMOLOGATO

Montaggio a paramotore

### KIT 2 PEZZI LAMPADA POSTERIORE BILUCE 12 LEDS BAY15D

**04-0050** Luce rossa



OMOLOGATO

### COPPIA FRECCHE A LED PER BICICLETTA E MONOPATTINO CON RICARICA USB

**03-0300**



La confezione include:  
2 frecce a LED con grado di protezione IP66  
2 connettori manubrio per diametro 16-20 mm  
1 staffa flessibile con supporto per sottosella  
1 anello portachiavi e 1 moschettone  
1 cavo USB doppio per la ricarica

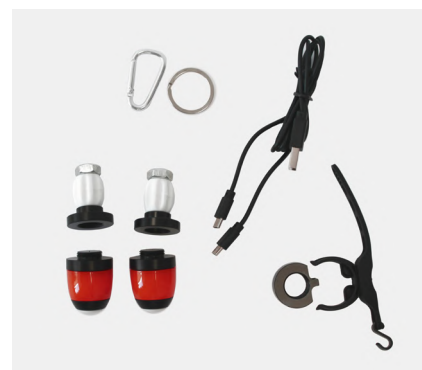

Luce fissa e lampeggiante;  
Possono essere installate alle estremità  
del manubrio con gli specifici adattatori  
in dotazione, fissate al reggisella  
o utilizzate come portachiavi  
(con anello o moschettone inclusi).



### COPPIA MINI FRECCHE A LAMPADINA "GHOST" PLASTICA

**03-0120** Nero (mont.a  
portatarga)



### COPPIA MINI FRECCHE A LED "MICROPIP"

**03-0150** Alluminio

**03-0151** Nero

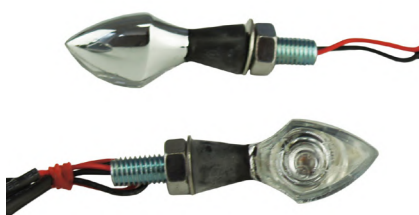

OMOLOGATE

### COPPIA INDICATORI DIREZIONE LED "D-LIGHT"

**86679** Corpo nero,  
lente trasparente



In alluminio  
M8 X P1.25

E-MARKED

**DAYTONA**

### COPPIA MINI FRECCHE A LED "FIGHTER" GAMBO LUNGO

**03-0061** Nero

**03-0069** Carbon



OMOLOGATE

### COPPIA SPECCHIETTI UNIVERSALI "FIGHTER"

**05-0020** Alluminio lucido



### COPPIA SPECCHIETTI UNIVERSALI "CIRCLE"

**05-0040** Alluminio lucido



### COPPIA SPECCHIETTI UNIVERSALI CON INDICATORE "SPACE"

**05-0050** Alluminio lucido



### COPPIA SPECCHIETTI ECO CARENA UNIVERSALI "DROP"

**05-0079** Carbon look



### COPPIA SPECCHIETTI UNIVERSALI CON INDICATORE "OASIS"

**05-0100** Alluminio lucido





### COPPIA SPECCHIETTI UNIVERSALI "SEXY"

**05-0120** Alluminio lucido

**05-0121** Alluminio nero



### SPECCHIETTO BAR END DX-SX ECONOMICI "BUBBLE"

**05-0140** Alluminio lamiera lucido

**05-0141** Alluminio lamiera nero



### COPPIA SPECCHIETTI SCOOTER UNIVERSALI "SCOOTY"

**05-0164** Rosso

**05-0165** Giallo



### SPECCHIETTO ALLUMINIO CNC "D-MIRROR"

**87050** Nero Sinistro

**87051** Nero Destro

**87052** Cromato Sinistro

**87053** Cromato Destro

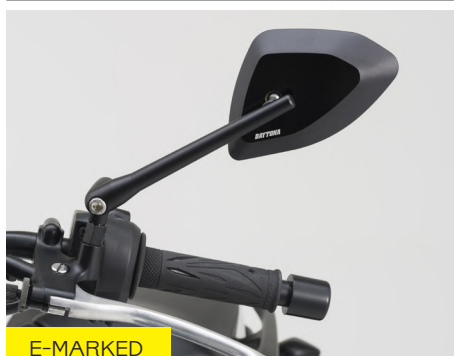

### LUCHETTO PER CASCO CON CHIAVE

**75476** Argento. Manubri diametro 22,2/25,4 mm



### LUCHETTO A CAVO UNIVERSALE ACCIAIO INOX

**75633** 4.6x500 mm





**KIT GRAFICHE ADESIVE  
YAMAHA T-MAX 530  
DA 2012 MOTOGP  
LIVERY 2012**

**07-0080** Per sfondo bianco



**KIT GRAFICHE ADESIVE  
YAMAHA T-MAX 530  
DA 2012 50TH  
ANNIVERSARY**

**07-0090** Per sfondo scuro

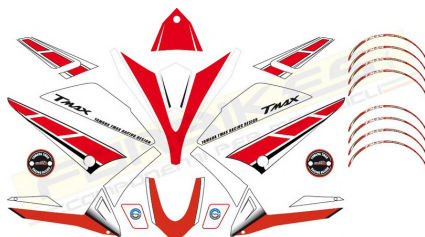

**KIT GRAFICHE ADESIVE  
YAMAHA T-MAX 530  
DA 2012 AGO REPLICA**

**07-0210**



**RETINA DECORATIVA  
ALLUMINIO 30X30 CM**

**12-0200** Argento

**12-0203** Blu

**12-0204** Rosso

**12-0205** Oro

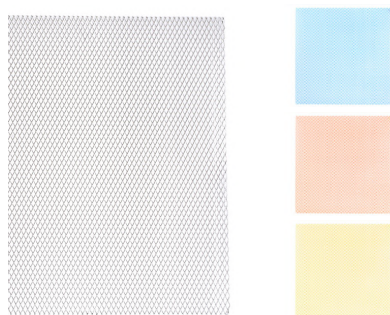

**COPPIA MANOPOLE "SPIDERMAN" L.125 MM**

**09-0023** Nero-blu

**09-0025** Nero-giallo

**09-0028** Nero-verde



**COPPIA MANOPOLE  
ALLUMINIO "EAGLE  
FASHION" L.135 MM**

**09-0150** Cromate

**09-0151** Nero



**KIT MANOPOLE RISCALDATE PER ATV**

**86595** Terminale aperto/controllo elettrico





### COPPIA STABILIZZATORI MANUBRIO ZIGRINATI ALLUMINIO

<b>12-0056</b>	17 mm, viola
<b>12-0066</b>	13 mm, viola
<b>12-0068</b>	13 mm, verde



### COPPIA STABILIZZATORI MANUBRIO TRAFORATO ALLUMINIO M.16 P.1,5 YAMAHA

<b>12-0153</b>	Blu
<b>12-0154</b>	Rosso
<b>12-0155</b>	Oro



### COPPIA STABILIZZATORI MANUBRIO TRAFORATO ALLUMINIO KAWASAKI

<b>12-0163</b>	M8, Blu
----------------	---------



### COPPIA STABILIZZATORI MANUBRIO TRAFORATO ALLUMINIO CODULO 14/19 UNIV.

<b>12-0170</b>	Lucido
<b>12-0173</b>	Blu
<b>12-0174</b>	Rosso
<b>12-0175</b>	Oro



### COPPIA STABILIZZATORI MANUBRIO TRAFORATO ALLUMINIO CON O-RINGS

<b>12-0183</b>	13 mm, blu
<b>12-0185</b>	13 mm, oro
<b>12-0193</b>	17 mm, blu
<b>12-0194</b>	17 mm, rosso



### COPPIA STABILIZZATORI FINALI MANUBRIO ANODIZZATI "TKM-1"

<b>91011</b>	Nero-rosso	<b>91014</b>	Nero-verde
<b>91012</b>	Nero-blu	<b>91015</b>	Nero-argento
<b>91013</b>	Nero-oro	<b>91016</b>	Nero-nero





## COPPIA STABILIZZATORI FINALI MANUBRIO ANODIZZATI "TKM-3"

<b>87338</b>	Nero-blu
<b>87339</b>	Nero-oro
<b>87340</b>	Nero-verde
<b>87341</b>	Nero-argento



## KIT RIALZO MANUBRIO BASCULANTE

<b>12-0591</b>	22,2 mm
<b>12-0601</b>	28,6 mm



Solleva di 50 mm

## MANUBRIO TRASFORMABILE "METAMORFOSI"

<b>12-0420</b>	Alluminio
<b>12-0421</b>	Nero



## COPPIA RISER ALLUMINIO LUCIDO AL6061, AVANZATI E RIALZATI

<b>12-0620</b>	Per manubrio 22,2 mm
----------------	----------------------



Solleva di 45 mm  
Arretra di 15 mm

Viti M8

## MORSETTO UNIVERSALE TIPO A

<b>68455</b>	Manubrio 22.2/M10
<b>68458</b>	Manubrio 25.4/M8
<b>68461</b>	Manubrio 25.4/M10



## MORSETTO UNIVERSALE TIPO B

<b>68453</b>	Manubrio 22.2/M8
<b>68456</b>	Manubrio 22.2/M10
<b>68459</b>	Manubrio 25.4/M8
<b>68462</b>	Manubrio 25.4/M10



## MORSETTO UNIVERSALE TIPO C

<b>68454</b>	Manubrio 22.2/M8
<b>68457</b>	Manubrio 22.2/M10
<b>68460</b>	Manubrio 25.4/M8
<b>68463</b>	Manubrio 25.4/M10







## TAPPO CARICO OLIO MOTORE DOPPIA ANODIZZAZIONE

<b>91886</b>	M20 x 1,5	Blu	<b>91900</b>	M27 x 1,5	Rosso
<b>91887</b>	M20 x 1,5	Oro	<b>91901</b>	M27 x 1,5	Blu
<b>91888</b>	M20 x 1,5	Verde	<b>91902</b>	M27 x 1,5	Oro
<b>91889</b>	M20 x 1,5	Argento	<b>91903</b>	M27 x 1,5	Verde
<b>91890</b>	M20 x 2,5	Rosso	<b>91904</b>	M27 x 1,5	Argento
<b>91891</b>	M20 x 2,5	Blu	<b>91905</b>	M27 x 3	Rosso
<b>91892</b>	M20 x 2,5	Oro	<b>91906</b>	M27 x 3	Blu
<b>91893</b>	M20 x 2,5	Verde	<b>91908</b>	M27 x 3	Verde
<b>91894</b>	M20 x 2,5	Argento	<b>91909</b>	M27 x 3	Argento
<b>91895</b>	M24 x 3	Rosso	<b>91910</b>	M30 x 1,5	Rosso
<b>91896</b>	M24 x 3	Blu	<b>91911</b>	M30 x 1,5	Blu
<b>91897</b>	M24 x 3	Oro	<b>91911</b>	M30 x 1,5	Oro
<b>91898</b>	M24 x 3	Verde	<b>91913</b>	M30 x 1,5	Verde
<b>91899</b>	M24 x 3	Argento	<b>91914</b>	M30 x 1,5	Argento

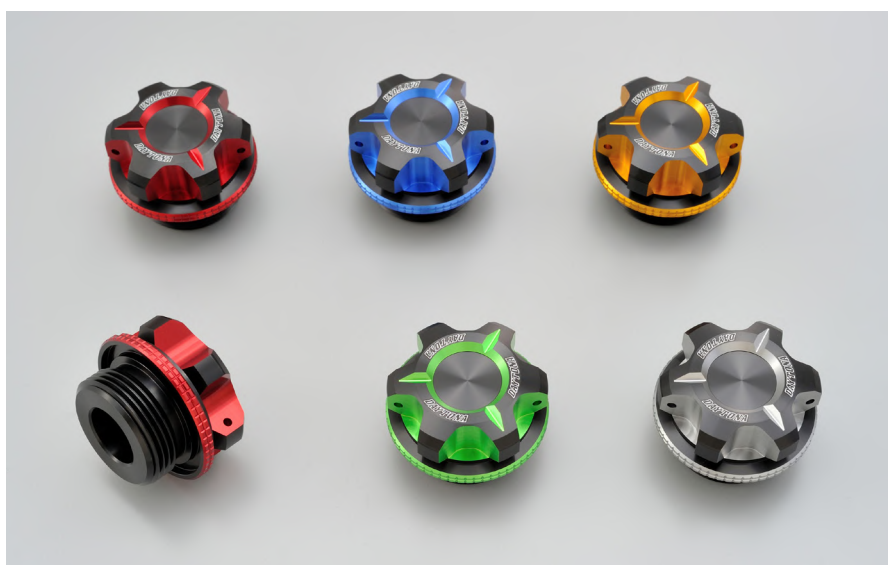



## TAPPO SERBATOIO OLIO FRENI DOPPIA ANODIZZAZIONE

<b>92755</b>	BREMBO S15A / S15B	Oro
<b>92756</b>	BREMBO S15A / S15B	Verde
<b>92757</b>	BREMBO S15A / S15B	Argento
<b>94519</b>	BREMBO S45	Blu



## TAPPO VALVOLA "HEXAGONE"

**12-0016** Viola



## CUPOLINO PLEXYP HONDA CBR 600 RR 2007-2012

**15-H0061** Fumè (doppia bombatura)



## CUPOLINO PLEXYP HONDA CBR 600 RR 2013

**15-H0091** Fumè (doppia bombatura)



## CUPOLINO PLEXYP SUZUKI GSX-R 1000 2005-2006

**15-S0031** Fumè (doppia bombatura)



## CUPOLINO PLEXYP YAMAHA YZF R1 2009-2014 NO FORI

**15-Y0101** Fumè (doppia bombatura)



## PROTEZIONE SCARICO ACCIAIO INOX DIAMETRO 40-55 MM

**68314** Perforata  
**68315** Piena





## KIT PRESA 12V ACCENDISIGARI A MANUBRIO, 1 PORTA

**87405**



**DAYTONA**

## STRUMENTAZIONE MULTIFUNZIONE MOD.ASURA

**83396**

Cromato



E-MARKED

**DAYTONA**

## CHIAVE FILTRO OLIO 73 MM

**08-0110**



## SET ESTRATTORI VOLANTINO VARIE MISURE

**08-0450** 10 pezzi



## CONTENITORE IN SILICONE MAGNETICO E RICHIUDIBILE

**91530**



Altezza variabile 25-85 mm  
Diametro 145 mm

## CRICCHETTO FLESSIBILE 3/8" (9,5 MM)

**95327**



**DAYTONA**

## BLOCCADISCO COMPATTO CON CAVETTO

**94883**



**DAYTONA**



**COPPIA PARAMANI INTEGRALI  
FUORISTRADA  
CON ANIMA IN ALLUMINIO**

**00-0253** Blu



**PARACOLPI LUCIDO PER MANUBRIO  
SENZA TRAVERSINO**

**00-0190** Argento



**CAVALLETTO ALZAMOTO FISSAGGIO A TELAIO  
ALTEZZA MASSIMA DA TERRA/RUOTE 25 CM**

**06-0210**

**Scannerizza  
il QR Code  
per vedere il video**



Si consiglia di affidarsi ad un tecnico  
esperto per il montaggio



MODELLO	CODICE
<b>APRILIA</b>	
DORSODURO 750 '08-'16 / 1200 '11-'16	<b>06-0210R2</b>
<b>BMW</b>	
R 1200 R '06-'14	<b>06-0210A4</b>
R 1200 GS '13-'17 / ADVENTURE '14-'17	<b>06-0210AB</b>
<b>DUCATI</b>	
848 '08-'10 / 848 EVO '11-'12 / STREETFIGHTER 848 '11-'12 / STREETFIGHTER S '09-'12 / 1098 '07-'08 / 1198 '09-'11	<b>06-0210C</b>
MONSTER 1200 / S '15-'17	<b>06-0210C3</b>
899 '14-'15 / 1199 PANIGALE '12-'14	<b>06-0210C6</b>
HYPERMOTARD 821 '13-'15 / HYPERSTRADA 821 '13-'15 / HYPERSTRADA 939 '16	<b>06-0210AE</b>
<b>HONDA</b>	
CBR600 '07-'16	<b>06-0210H</b>
CBR1000 '08-'16	<b>06-0210N</b>
CBR 600 F '11-'13 / HORNET 600 '07-'13	<b>06-0210H1</b>
VFR 1200	<b>06-0210V</b>
<b>KAWASAKI</b>	
Z 1000 '10-'17 / SX '11-'17	<b>06-0210AC</b>
Z 800/ E '13-'16	<b>06-0210AD</b>
ZX10R '11-'14	<b>06-0210T</b>
ZX6R '09-'15	<b>06-0210ZA</b>
Z 1000 SX '11-'12	<b>06-0210Q</b>
ZX10-R 08-10	<b>06-0210J</b>
<b>KTM</b>	
RC8	<b>06-0210S</b>
DUKE 3+4 (ALL SMALL BIKES)	<b>06-0210S1</b>
690 SMC	<b>06-0210S2</b>
SUPERDUKE 1290	<b>06-0210S3</b>
990/950 ADV	<b>06-0210S4</b>
<b>SUZUKI</b>	
GSXR1000 '05-'08	<b>06-0210B2</b>
GSX-S1000 / F '15-'17	<b>06-0210B3</b>
GSX-R 600 '01-'03 / 750 '00-'03 / 1000 '01-'02	<b>06-0210B4</b>
GSR 600/750 '11-'14	<b>06-0210U</b>

## PERNO PER CAVALLETTO ALZAMOTO FISSAGGIO A TELAIO

### APPLICATIVO MOTO A FIANCO



## TRIUMPH

675 DAYTONA / STREET TRIPLE '06-'16	<b>06-0210P</b>
SPEED TRIPLE '11-'14	<b>06-0210P1</b>
SPEED TRIPLE '05-'10	<b>06-0210P2</b>

## YAMAHA

YZF-R1 '04-'06	<b>06-0210I</b>
YZF-R1 '07-'08	<b>06-0210L</b>
YZF-R1 '09-'14	<b>06-0210D</b>
YZF-R1/R1M '15-'19 + MT-10 2016- 2020	<b>06-0210IA</b>
MT 07 '14- (FZ 07)	<b>06-0210X1</b>
MT 09 '14- (FZ 09)	<b>06-0210X2</b>



## PEDALE FRENO IN ALLUMINIO

<b>12-0280</b>	Honda CRF450 2005-2010
<b>12-0290</b>	Suzuki RMZ50 2005-2006, Kawasaki KXF250 2005-2010
<b>12-0300</b>	Kawasaki KXF450 2006-2010
<b>12-0310</b>	Suzuki RXZ250 2007-2010, Suzuki RMZ450 2005-2007
<b>12-0320</b>	Suzuki RMZ450 2008-2010
<b>12-0330</b>	Yamaha YZF250 2010
<b>12-0340</b>	Yamaha YZF450 2010



## COPPIA SFIATI FORCELLA

<b>00-0261</b>	M5 X P0,8	Nero
<b>00-0263</b>	M5 X P0,8	Blu
<b>00-0264</b>	M5 X P0,8	Rosso
<b>00-0265</b>	M5 X P0,8	Oro
<b>00-0271</b>	M4 X P0,7	Nero
<b>00-0273</b>	M4 X P0,7	Blu
<b>00-0274</b>	M4 X P0,7	Rosso
<b>00-0275</b>	M4 X P0,7	Oro



## CALZE IN NEOPRENE PER FORCELLE

**00-0301**



## TAPPO SCARICO OLIO MAGNETICO

<b>12-0661</b>	M12 x 1,25 x 10
<b>12-0671</b>	M12 x 1,25 x 20



## TAPPO SERBATOIO BENZINA ALLUMINIO CON SFIATO SUZUKI RM

<b>12-0115</b>	Oro
----------------	-----





## CRUNA PASSA CATENA A RICAMBIO, MATERIALE PLASTICO

<b>14-0084</b>	Honda
<b>14-0097</b>	KTM
<b>14-0107</b>	Parte inferiore - KTM
<b>14-0118</b>	Kawasaki
<b>14-0123</b>	Yamaha

14-0097



14-0118



14-0084



14-0107



14-0123



## INTERRUTTORE SPEGNIMENTO KAWASAKI IN ALLUMINIO CNC

**13-0130** Argento



## MAXI KIT VITERIA OFF-ROAD

<b>14-0041</b>	Honda
<b>14-0051</b>	Yamaha
<b>14-0061</b>	Kawasaki
<b>14-0071</b>	Suzuki



## INTERRUTTORE SPEGNIMENTO YAMAHA IN ALLUMINIO CNC

**13-0140** Argento



## INTERRUTTORE A MANUBRIO UNIV.ON-OFF IN ALLUMINIO CNC

**13-0150** Argento

**13-0151** Nero



## INTERRUTTORE A MANUBRIO UNIV. ACCENSIONE LUCI SUPPLEMENTARI IN ALLUMINIO CNC

**13-0160** Argento

**13-0161** Nero



## INTERRUTTORE A MANUBRIO UNIV.RUN/OFF + AVVIAMENTO MOTORE IN ALLUMINIO CNC

**13-0170** Argento





**FORBIKES S.R.L.**

**Via Agnoletti 4 F/G, 42124 Reggio Emilia**

**TEL.: 0522 232590 - FAX: 0522 238020**

**EMAIL: [commerciale@forbikes.it](mailto:commerciale@forbikes.it) - [www.forbikes.it](http://www.forbikes.it)**

**CREDITS FONT IN USE:**

**MATTONE, designed by Nunzio Mazzaferro**

**ABSANS, designed by Valerio Monopoli**

**COLLETTIVO FONTS**







